07/03 12.03.2003
www.kidszone.de

Deutschland € 2,20 Österreich € 2,30 Schweiz sfr 3,90
Dänemark dkr 18,60 Italien/Spanien € 2,75
Holland/Belgien/Luxemburg € 2,50

Aus der TV-Werbung!

Kids Zone

» JETZT VÖLLIG NEU!
NUR € 2,20

14 TAGE TV-PROGRAMM

» 15. März - 28. März

Jetzt mit täglicher Vorschau zu allen Daily-Soaps- und Anime-Hits

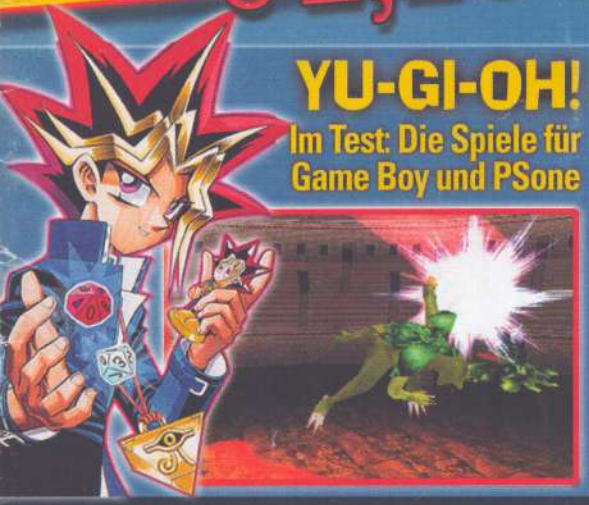

YU-GI-OH!

Im Test: Die Spiele für Game Boy und PSone

DAS WERDEN DIE NEUEN SUPER STARS!

Pokémon, Harry Potter, Dragon Ball & Co.: Wir enthüllen die neuen Hits!

DIE HAUSTIER-SERIE

Mein bester Freund

TEIL 1: HUNDE

HIP-HOP-DANCE

Cool: So tanzt man wie ein Star!

2 POSTER

FRUCHT-TIGER ... IST GANZ WILD AUF WILDE KIRSCHE.

Folge dem Ast und finde so die richtige Reihenfolge der Buchstaben für das Lösungswort.

Leute, jetzt pflück' ich mir was Leckeres: die neue Sorte Wilde Kirsche. Schmeckt superlecker nach Kirschen! Und wenn ihr die Buchstaben an dem Ast in die richtige Reihenfolge bringt, könnt ihr eine von 33 brandaktuellen Dragon Ball Z DVDs gewinnen*. Außerdem gibt es jetzt auf jeder Packung FruchtTiger coole Dragon Ball Z Wackelbilder zum Sammeln und Aufkleben. FruchtTiger ist euer Durstlöscher. Der schmeckt lecker, hat keinen Zuckerzusatz und ist gesund mit 7 wichtigen Vitaminen.

www.fruchttiger.de

* Das richtige Lösungswort auf eine Postkarte schreiben, und ab geht die Post an: Eckes-Granini Deutschland GmbH, Kennwort: FruchtTiger, 55267 Mainz. Einsendeschluss ist der 31.03.2003 (Poststempel). Teilnehmen kann jeder, ausgenommen Mitarbeiter der Eckes-Granini Deutschland GmbH sowie deren Angehörige. Alle richtigen und ausreichend frankierten Einsendungen nehmen an der Verlosung teil. Der Rechtsweg ist ausgeschlossen. DRAGON BALL Z AB © 1989 BIRD STUDIO/SHUEISHA/TOEI ANIMATION (JAPAN); LIZENZ DURCH CTM, MUENCHEN

Die Superstars 2003

Was dieses Jahr auf der Mattscheibe, im Spiele-Sektor oder im Kino an neuen Hits kommt, ist einfach phänomenal!

ab Seite 8

Xbox Live

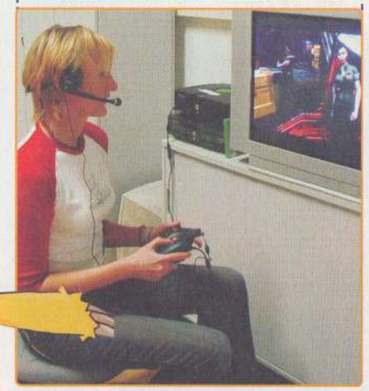

Zum Start könnt ihr mit 14 Spielen online gehen! Welche Vorteile Xbox Live gegenüber GameCube Online hat – wir sagen es euch! ab Seite 52

Hallo liebe Leser,

auch die zweite Kids Zone im neuen Outfit ist voller Überraschungen! Lest auf vier Seiten alles über die kommenden Superstars 2003. Tierfreunde erfahren Wissenswertes über unsere vierbeinigen Freunde, die Hunde. Und Anime- und Zocker-Fans können sich von den *Yu-Gi-Oh!*-Spielen *Das dunkle Duell* und *Forbidden Memories* ein Bild machen. In der Rubrik Sport ist Hip-Hop genauso angesagt wie Fußball und die aktuellen Termine der Champions League. Pokémon-Fans erfahren, was sie beim neuen Sammelkartenspiel *Expedition* erwartet, und, und, und. Wetten, dass in der neuen Kids Zone auch für euren Geschmack etwas dabei ist?

Euer Kids-Zone-Team

Yu-Gi-Oh! Die Spiele

Yugi ist cool. Aber sind es die Spiele zur Serie auch? Wir haben *Das dunkle Duell* für den GBC und *Forbidden Memories* auf der PlayStation getestet. ab Seite 14

Ein treuer Freund

Nicht umsonst nennt man den Hund den besten Freund des Menschen: Auf ihn kann man sich immer verlassen. Für alle, die auf der Suche nach einem vierbeinigen Gefährten sind, gibt es im ersten Teil der Haustier-Serie viele Tipps von A bis Z. ab Seite 18

inhalt

TV-Programm
- TV-News 39 — 100 gute Hundetaten, Wetten, dass ...?
- TV-Programm 40 — Das Programm vom 15. März - 28. März

Anime
- Charts 26 — Wer sind eure absoluten Favoriten?
- Dragon Ball Z/GT 34 — Was gibt's Neues von den Kämpfern?
- Pokémon 35 — Das Sammelkartenspiel *Expedition* ist da!
- Yu-Gi-Oh! 35 — Bald gibt es Actionfiguren satt!
- Anime-Center 28 — Warren Harrod Live: Golden Gash
- Anime News 27 — Infos rund um Anime
- Anime-Serie 33 — Mini-Göttin Urd

PC- & Videospiele
- Xbox Live 52 — Bald könnt ihr mit der Xbox online zocken!
- GameCube & Game Boy 53 — *Phantasy Star Online, Metroid Prime*
- PC, PS2 & Xbox 54 — *Vexx, NBA 2K3, Panzer Dragoon Orta*
- Tipps & Tricks 55 — *Pokémon, Dr. Muto, Das Erbe von Goku*

Film
- Charts, News & Starts 04 — DiCaprio sucht noch die richtige Frau!
- Kick it like Beckham 04 — Der neue DVD-Renner!

Handy
- SMS-Sprüche & News 06 — *DBZ*-Klingeltöne und Handy-Versicherung
- Neue Handy-Klingeltöne 06 — Gibt *DBZ* bei euch den Ton an?

Geld
- Richtig sparen, aber wie? 22 — Wie legt ihr eure Mäuse am besten an?

Toys
- Heiße Autorennen 07 — Startet aus der Poleposition!

Musik
- Charts, News & Tourneen 05 — Natural goes Asien
- Neue Musik-CDs 05 — Melanie C, R. Kelly u. v. m.

Sport
- Steckbrief & News 24 — Michael Schumacher, Champions League
- Jugend trainiert für Olympia 24 — Langlauf und Judo waren angesagt
- Hip-Hop total! 25 — Coole Tanzschritte und Video-Games

Wissen
- Ein treuer Freund 18 — Große Haustier-Serie (Teil 1): Hunde

Reportagen
- Yu-Gi-Oh! 14 — *Das dunkle Duell* und *Forbidden Memories*
- Die Superstars 2003 8 — Wer ist alles dabei?
- Ein treuer Freund 18 — Welcher Hund eignet sich für jedes Kind?

Rätselspass
- Rategeschichte 56
- Leserwitze, Rätsel 58
- Malen nach Zahlen 57
- Videokids 22, 56

Rubriken
- Abo-Angebote 16, 17, 23
- Heft-Inhalt 03
- Leserbriefe 36
- Impressum 57
- Vorschau 58

Kick it like Beckham

KOMÖDIE Der Überraschungs-Erfolg aus England

TRAUM Jess' größter Wunsch ist es, an der Seite von Beckham Fußball zu spielen.

VIDEO/DVD Die 18-jährige Jess (Parminder Nagra) hat einen Traum: Sie will einmal an der Seite ihres Idols David Beckham Fußball spielen. Leider haben Jess' indische Eltern ganz andere Vorstellungen von der Zukunft ihrer Tochter: Sie soll einen indischen Mann heiraten und Jura studieren. Das hindert Jess aber nicht daran, regelmäßig mit ihren Freunden im Park zu kicken und ihnen zu zeigen, dass auch Frauen mit dem runden Leder umgehen können. Bei einer solchen Gelegenheit trifft sie auf Jules (Keira Knightley), die sie zu einem Training bei ihrem Girls-Kickerclub einlädt. Heimlich schleicht die Inderin sich aus dem Haus und staunt nicht schlecht, wie der smarte Trainer Joe (Jonathan Rhys Meyers) den Mädels einheizt. Schon bald findet Jess ihn mehr als nur sympathisch ... Anstatt sich an den Hochzeitsvorbereitungen ihrer Schwester zu beteiligen, nimmt die junge Frau schon bald regelmäßig am Training teil. Leider fliegt ihr Geheimnis auf und sie bekommt mächtig Ärger. Ausgerechnet jetzt steht ein spektakuläres Auswärts-Spiel in Hamburg bevor, an dem sie unbedingt teilnehmen will ...

geeignet → Ab 6 Jahren
internet → www.kickitlikebeckham.de
termin → 20. März

HERZKLOPFEN Jess ist total verknallt in den Fußballtrainer Joe.

DiCaprio:

Die Richtige noch nicht gefunden

NEWS Schauspieler Leonardo DiCaprio (*Titanic, Catch Me If You Can, Gangs of New York*) hat die Frau fürs Leben noch nicht gefunden. Seine künftige Partnerin müsse tolerant sein, verriet er der Frauenzeitschrift *Allegra*. „Meine Traumfrau ist unabhängig genug, um kein Problem damit zu haben, wenn ich mit meinen Kumpels spontan für zwei Wochen nach Alaska fliege", erläuterte er. Wenn er die Richtige gefunden habe, könne er sich auch sehr gut vorstellen, zu heiraten und ein Kind zu haben.

DIE TOP 5

Son-Goku und Co haben ihren ersten Platz verteidigt. Wer mit über die Charts abstimmen möchte, findet auf Seite 37 den Mitmachcoupon.

Kino-Starts

13.03.	Adaption	Drama
13.03.	Extreme Ops	Action
13.03.	Das Leben des David Gale	Drama
13.03.	Roberto Benignis Pinocchio	Kinderfilm
20.03.	Die Olsenbande Junior	Komödie
20.03.	Daredevil	Fantasy
27.03.	Das Dschungelbuch 2	Zeichentrick
27.03.	Femme fatale	Thriller
27.03.	Soloalbum	Komödie

Natural

NEWS Natural steht auf Anime!

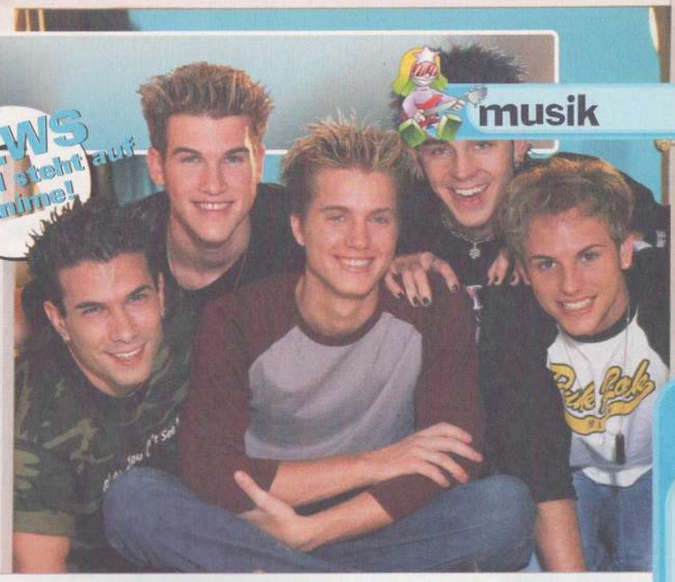

Fryderyk Gabowicz

NATURAL GOES ASIEN Was haben Natural und Animes gemeinsam? Ganz einfach: Die Boygroup lieferte den Soundtrack zu dem animierten Zeichentrickfilm *Chihiros Reise ins Zauberland*. Als Titelsong wurde das Lied „Paradise" ausgewählt. Das Kino-Abenteuer, das im Original *Spirited Away* heißt, wurde in der Kategorie „Best Animated Feature Film" (Bester gestalteter Trick-Film) für einen Oscar nominiert. Bei uns in Deutschland läuft der Movie im Juni über die Leinwand. Bis dahin werden Natural auch von ihrem Abstecher nach Asien zurück sein: Am 24. Mai dieses Jahres treten die Musiker gemeinsam mit Weltstars wie Peter Gabriel in der Verbotenen Stadt von Peking auf.

Neue Musik-CDs

B3

YOU'RE MY ANGEL
Bei dem Song handelt es sich um eine Up-Tempo-Nummer, die vor allem durch die Vocals beeindruckt.

LEA FINN

ONE MILLION SONGS
Wer auf Kuschelgesang und zerbrechliche Melodien steht, sollte sich diesen Song unbedingt reinziehen.

NATURAL

RUNAWAY
Die vierte Auskopplung aus dem Album ist eine Pop-Hymne, die durch tolle Arrangements überzeugt.

R. KELLY

CHOCOLATE FACTORY
Mit dem brandaktuellen und fetten Album meldet sich der Hip-Hop- und Rap-Star eindrucksvoll zurück.

MELANIE C

HERE IST COMES AGAIN
Bei der Single des Ex-Spicegirls handelt es sich um einen soften Rock-Song, der Lust auf das neue Album „Reason" macht.

BRAVO HITS 40

DIVERSE KÜNSTLER
Bravo Hits wird 40! Neben „We Have A Dream" von DSDS gibt's Songs von Xavier Naidoo und anderen.

5x = Volltreffer
4x = Gute Scheibe
3x = Ganz nett
2x = Nur für Fans
1x = Voll daneben

Charts

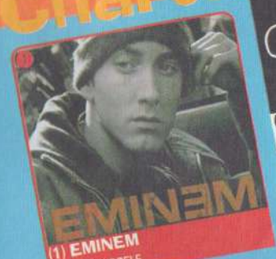

(1) EMINEM
LOSE YOURSELF

Der US-Rapper hat auch dieses Mal die Nase vorn: Mit seinem Song „Lose Yourself" hat sich die bereits riesige Eminem-Fangemeinde noch weiter vergrößert.

(2) NO ANGELS
ALL CRIED OUT

(3) BRO'SIS
THE GIFT

(4) AVRIL LAVIGNE
SK8ER BOI

(–) B3
TONIGHT & FOREVER

Wollt auch ihr euch an den Musik-Charts beteiligen? Dann füllt unseren Mittmachcoupon auf Seite 37 aus und schickt ihn uns!

Allrounderin

MUSIK Sie ist nicht nur die Xenia aus der RTL-Soap *GZSZ*, sondern auch eine talentierte Sängerin. Mia Aegerter beweist mit ihrer Debüt-Single „U Don't Know How To Love Me", dass die Alpen-Republik Schweiz mehr zu bieten hat als Heidi, hohe Berge und leckere Schokolade.

Daniel ist in!

NEWS Laut RTL brach in Eggenfelden eine Hysterie aus. Über zweitausend Menschen drängten sich auf dem Rathausplatz. Auslöser des Tumults war der *DSDS*-Teilnehmer Daniel Küblböck, der sich in das goldene Buch der Stadt eintrug – neben der Unterschrift des bayerischen Ministerpräsidenten Stoiber!

B3 on Tour

20.03.	Gütersloh	Stadthalle
21.03.	Berlin	Columbiahalle
22.03.	Neu Isenburg	Hugenottenhalle
23.03.	Oberhausen	T-Club
25.03.	Hamburg	Große Freiheit
26.03.	Hannover	Capitol
27.03.	Köln	E-Werk
28.03.	Hamm	Maximilianpark
29.03.	Cloppenburg	Stadthalle
30.03.	Flensburg	Campus Halle
01.04.	Leipzig	Werk 2
02.04.	Bamberg	Forum
04.04.	Baunatal	Stadthalle
05.04.	München	Elser Halle
06.04.	Stuttgart	LKA

DBZ gibt den Ton an!

KLINGELTÖNE *Dragon Ball Z*-Fans aufgepasst: Wenn ihr über ein Nokia-Handy verfügt, habt ihr jetzt allen Grund zum Jubeln: Denn ab sofort stehen verschiedene Klingeltöne aus dem TV-Renner zum Download bereit. Ihr könnt zwischen fünf Titeln wählen. Steht ihr vielleicht auf „Blauer Planet" oder „Die Ruhe vor dem Sturm"? Oder fahrt ihr auf „Bist du bereit", „Müde" bzw. „Vollmond" ab? Wer die Melodien nicht mehr so genau im Ohr hat und noch überlegen muss, kann sie sich im Internet unter: www.klingelton.handy.msn.de anhören. Krasse Sache, was? Sobald euer Handy klingelt, kann jeder auf der Stelle erkennen, wofür euer Herz schlägt. Und wer weiß: Vielleicht macht ihr deswegen eine nette Bekanntschaft im Bus oder im Zug?! Denn sicherlich seid ihr nicht die einzigen Fans von Son-Goku und Co, die unterwegs sind!

GEEIGNET FÜR: aktuelle Nokia-Modelle & Samsung N500/R210m

INFOS Auf dieser Website erfahrt ihr, wie und wo ihr euren Klingelton bestellen könnt.

Verbrecherjagd per SMS

WISSENSWERT Wer hätte das gedacht: Seit zwei Monaten nutzt die Traunsteiner Polizei Handys zur Fahndung. Wenn, wie tatsächlich geschehen, bei einem Busfahrer eines kleinen idyllischen Örtchens eine SMS mit dem Text „Flüchtiger Bankräuber, 1, 90 Meter groß, mit schwarzen Haaren, im roten Pkw unterwegs" auf seinem Handy-Display auftaucht, weiß er, dass die Polizei seine Hilfe benötigt. Der 50-Jährige ist einer von rund 430 Menschen, die seit Anfang Januar per Handy auf Verbrecherjagd gehen. Sie werden von Beamten informiert, wenn beispielsweise Bankräuber, Autodiebe oder Häftlinge gesucht werden. Der Modellversuch Fahndung per SMS läuft derzeit bundesweit an zehn Pilotdienststellen. Von wegen, Handys haben nur Unterhaltungswert!

GEHEIMNISVOLL Welchen Fahndungsaufrug hat Rudi gelesen? Freut er sich auf die Belohnung für das Schnappen eines Verbrechers?

Kids Zone -SMS prüche

Wir sind zu nichts zu gebrauchen, aber zu allem fähig!

Kids Zone -SMS prüche

Lieber ein Schlagzeug zu Hause als eine Standpauke in der Schule.

Handy futsch – was nun?

VERSICHERUNG Ihr skatet gerade in der Halfpipe, passt einen Moment nicht auf und schon liegt ihr auf der Nase! Klar, am wichtigsten ist dann, dass euch selbst nichts passiert ist. Was aber, wenn das Handy in eurer Jackentasche durch den Sturz kaputtgeht? Und vielleicht auch noch ziemlich neu ist? Dann kann das ziemlich kostspielig werden. Genauso, wenn das Handy geklaut wird. Da ist es sehr zu überlegen, ob man sich nicht gegen Schäden dieser Art absichern sollte. Die jamba! AG, Pfuelstr. 5, 10997 Berlin bietet z. B. eine Handy-Versicherung ab 1 Euro pro Monat an. Damit abgedeckt sind Sturzschäden und Ersatz bei Diebstahl und Wasserschäden. Der Schutz gilt weltweit und es ist egal, welche Handy-Marke ihr habt. Es darf nur nicht älter als drei Monate sein. Versicherungsnehmer muss ein Erwachsener sein. Mehr Infos gibt es unter: www.ts-com.net./mobilfunk/jamba.

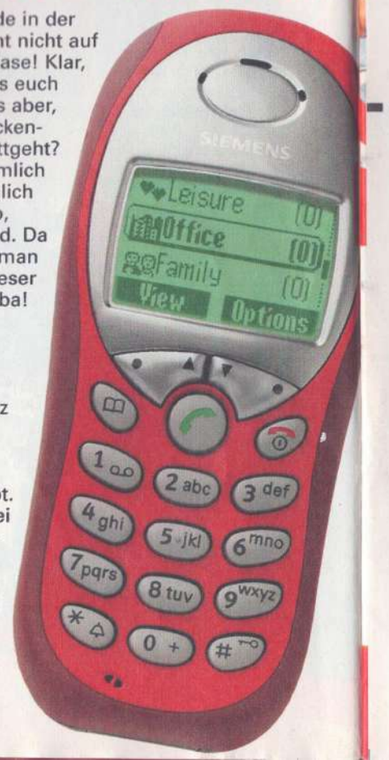

VORSORGE Es ist sinnvoll, ein Handy gegen Risiken abzusichern.

HILFE! Die Robo Wheels werden zu Kampfrobotern.

Coole Stunts

AUTOS Wer gerne einen heißen Reifen fährt, sollte auf die neuen Hot-Wheels-Produkte von Mattel achten. Der Super Loop fordert auch die geschicktesten Fahrer heraus. Nichts für schwache Nerven ist der Raptor Blast. Megastark sind auch die Robo-Wheels-Fahrzeuge. Sie lassen sich in mobile Kampfroboter verwandeln. Die Robo Wheels Extreme Halfpipe verfügt über eine Steilkurve für Power-Slides, eine Crash Zone und einen Looping.

preis → Ca. € 18,- bis € 30,- (Rennstrecke)
Ca. € 3,- bis € 7,- (Autos)
internet → www.mattel.de

HOSSA! Im Super Loop erreichen die Fahrzeuge atemberaubende Geschwindigkeiten. Nichts für schwache Nerven!

Rasante Autos

AUTOS Nicht nur in Animes und Manga geht es um heiße Kämpfe! Vielleicht ist es deshalb kein Zufall, dass ein japanischer Spielzeughersteller den Hawk Fighter entwickelt hat. Dieser Offroader verwandelt sich auf Funkkommando während der Fahrt in eine mobile Raketen-Abschlussvorrichtung, mit der Fantasy-Waffen abgefeuert werden können. Der starke Motor des Fahrzeugs ermöglicht z. B. das Fahren auf den H interrädern oder blitzschnelle Richtungswechsel. Ebenfalls für heiße Stunts sorgt der Rock'N'Runner: Wenn ihr ihn gegen die Wand fahren lasst, dreht er sich einfach um und düst weiter. Mit dem Evo Tuner wird der Pilot bei einigen Modellen jetzt auch zum Mechaniker, der sein Auto je nach Anforderungen umrüsten kann. Dabei habt ihr die Wahl zwischen zwei unterschiedlichen Motoren und verschiedenen Reifen. Einfach cool!

UNGLAUBLICH Der Hawk Fighter entführt euch in die Welt der Fantasy-Action.

preis → Ca. € 40,- bis € 100,-
hersteller → Nikko

TIKWA'S VIDEOKIDS

Videokids – Das Buch zum Comic jetzt unter www.space-rat.de bestellen!

Die Superstars 2003

Jetzt jagt ein Superhit den nächsten: Ob Kino, Anime, Buch oder TV – überall stehen uns dieses Jahr geniale Highlights bevor! Worauf ihr euch da freuen könnt? – Lest selbst ...

SUPERSTARS 2003 wird ein Jahr der Superlative, so viel steht schon mal fest! Egal, ob mit den neuen Poké-Games *Rubin* und *Saphir* der nächste „Pika-Boom" einsetzt oder ob stattdessen der längst überfällige TV-Start von *Dragon Ball GT* die Fans zum Jubeln bringt. Egal auch, ob ihr euch mit dem brandneuen Game Boy Advance SP die Großpackung Handheld-Daddelspaß besorgt, euch lieber schon auf den fünften Band von *Harry Potter* vorbereitet oder euch stattdessen bereits auf die verschiedensten Kino-Spektakel im Sommer und Herbst einstimmt – Fakt bleibt so oder so: In praktisch jedem eurer Interessensbereiche steht uns allen in diesem Jahr noch Herausragendes bevor: Ein echtes Highlight-Fest für alle Kids, Teens und Anime-Fans! Wir haben die heißesten Superhits 2003 schon mal für euch ausgekundschaftet.

Matthias Glaser

INFO Pokémon Rubin & Saphir

GAMES Mit den neuen Pokémon-GBA-Hits *Rubin* und *Saphir* kommt diesen Sommer wirklich Beachtliches auf die Pika-Fangemeinde zu: Kein anderer Titel für den Game Boy Advance ging in Japan jemals zuvor so oft in so kurzer Zeit über den Ladentisch – und auch in den USA erreichen die Vorbestellungen für die Next-Generation-Pokémon-Module inzwischen täglich neue Rekordmarken! Dort sollen die zwei GBA-Editionen jetzt am 17. März in den Handel kommen. In Deutschland sind *Pokémon Rubin* und *Saphir* mittlerweile – bisher aber immer noch ohne endgültigen Termin – für „Anfang 3. Quartal" (also etwa Juli oder August) von Nintendo angekündigt: Das schon jetzt immens große Interesse der hiesigen Pokémaniacs an den Games lässt dann auch bei uns Rekord-Umsätze erwarten! Immerhin: Insgesamt 202 Pokémon in *Rubin* und *Saphir* (darunter gleich massenweise neue!) sowie die vielen Verbesserungen und Neuerungen der GBA-Editionen im Vergleich zu *Pokémon Gold, Silber* und *Crystal* vom GBC versprechen bei *Rubin* und *Saphir* wieder einmal zu Recht einen Poké-Spaß allererster Güte.

VORFREUDE Die neuen Pokémon-GBA-Editionen sind ab Juli für Deutschland angekündigt.

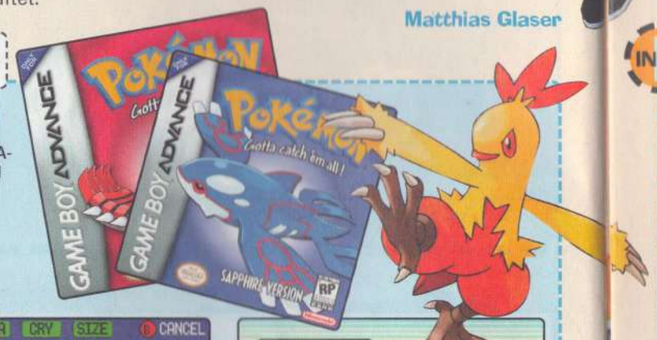

SKITTY Das katzenartige Pokémon mit dem US-Namen Skitty erinnert stark an Evoli.

FARBENPRACHT Neue Animationen und die GBA-Farbenpracht können überzeugen.

BEERIG Auch in den neuen Games müssen verschiedenste Beeren gesammelt werden.

TAUSCH Im 1. Stock des Poké-Centers könnt ihr Tausch und Linkkabel-Duelle aktivieren.

ALTERNATIVE Auch in den neuen Poké-Games spielt ihr wahlweise als Trainer oder Trainerin.

INFO Wann startet Dragon Ball GT?

TV Keine andere TV-Anime-Serie war bei euch letztes Jahr auch nur annähernd so erfolgreich wie Akira Toriyamas *Dragon Ball Z*! Zwar wurde dem Anime von Jugendschützer-Seite das relativ hohe Gewaltpotenzial einzelner Folgen vorgeworfen – an der immensen Popularität der Serie änderte das aber nicht das Geringste. Umso größer war die Empörung der Fans, als RTL II die Ausstrahlung von *DBZ* just zu Weihnachten 2002 vorläufig komplett einstellte – und Anfang 2003 dann auch noch den *DBZ*-Vorgänger *Dragon Ball* aus dem Programm verbannte! Nun richten sich alle Hoffnungen auf die Fortsetzung von Toriyamas Mega-Anime: *Dragon Ball GT* – doch bei RTL II gibt es immer noch keinen verbindlichen Termin für einen Staffel-Start! Im Gegenteil: Als sicher gilt bisher leider, dass eine Ausstrahlung vor Sommer 2003 wohl nichts mehr wird! Hoffentlich hat RTL II aber bald ein Einsehen – denn in *Dragon Ball GT* geht's so richtig fett zur Sache, wie die Fans es lieben: Auf der Suche nach den „Black Star"-Dragon Balls durchforstet der wieder zum Kind gewordene Son-Goku zusammen mit seiner Enkelin Pan und Trunks in 64 coolen *GT*-Folgen die Galaxis. Hierbei trifft das Helden-Trio auf die mächtigsten und gefährlichsten Gegner der gesamten *Dragon Ball*-Saga ... Zum Glück könnt ihr die Wartezeit bis zum Sendestart mit dem *DB GT*-Magazin vom Carlsen Verlag überbrücken. Wir berichten, sobald es Neues zum *DB GT*-Start gibt.

POWER-FRAU Gokus Enkelin Pan ist zwar nicht besonders groß, aber erstaunlich mächtig.

SUPER-CYBORG Diese Fusion aus altem und neuem C17 ist unglaublich stark und sehr gefährlich.

MEGA-STARK Als Super-Saiyajin 4 macht Son-Goku in Dragon Ball GT eine imposante Figur.

INFO Film-Meilensteine

Chihiros Reise ins Zauberland

KINO Das erfolgreichste Anime aller Zeiten, *Sen to Chihiro no Kamikakushi* von Hayao Miyazaki (deutscher Titel: *Chihiros Reise ins Zauberland*), kommt jetzt definitiv am 19. Juni bei uns in die Kinos! Erzählt wird die wortwörtlich zauberhafte Geschichte der 10-jährigen Chihiro, die in eine magische Parallelrealität gerät, wo sie fantastische Abenteuer mit Hexen und Geistern zu bestehen hat. Das Meisterwerk aus den japanischen Ghibli-Studios gewann bereits mehrere Filmpreise und ist inzwischen sogar für einen Oscar nominiert.

Finding Nemo

KINO Aktuell steht in Amerika ein „mit allen Wassern gewaschener" Film in den Startlöchern, der dort bereits als neuer Geheimtipp gehandelt wird: *Finding Nemo* heißt der perfekt computeranimierte Streifen, der komplett unter Wasser spielt und in den USA jetzt am 30. Mai anlaufen soll. Die Handlung von *Finding Nemo* kreist im Wesentlichen um zwei Fische, Fisch-Vater Marlin und Fisch-Sohn Nemo: Als Nemo durch ein Unglück von seiner Familie getrennt wird, macht sich der ängstliche Marlin allen Gefahren zum Trotz mit der schnippischen Fisch-Dame Dory auf den Weg, den Jungen wiederzufinden. Produziert wird *Finding Nemo* von Disney und den Pixar-Studios gemeinsam (genau wie *Die Monster AG*). Einen deutschen Starttermin von *Finding Nemo* gibt's noch nicht.

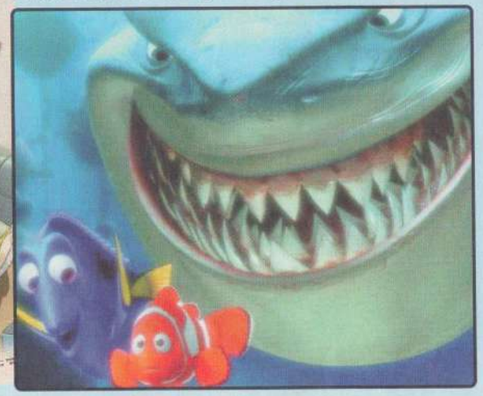

INFO Coole neue Kino-Helden

Daredevil

KINO Schon am 20. März startet der (bereits 1964 von Stan Lee und Bill Everett erfundene) Marvel-Held Daredevil jetzt bei uns in den Kinos. Während Der Dämon, wie Daredevil in den deutschen Comic-Ausgaben heißt, hierzulande noch zu den weniger bekannten Marvel-Charakteren gehört, ist der blinde Held mit den Supersinnen in den USA dagegen schon lange sehr populär: Tagsüber arbeitet der blinde Matt Murdock (Ben Affleck) ganz normal als Anwalt – nachts dagegen jagt er im blutroten Daredevil-Dress gefährliche Kriminelle durch die Straßen New Yorks. Durch ständiges Training körperlich gestählt und zudem in der Lage, mit seinen fast spinnenartigen Supersinnen das fehlende Augenlicht komplett auszugleichen, wird Matt Murdock zum nächtlichen Rächer und gerät dadurch in einen seelischen Zwiespalt zwischen Gesetz und Selbstjustiz! Erschwert wird die Lage für den „Mann ohne Furcht" noch dadurch, dass die heißblütige Elektra Natchios (Jennifer Garner) ihm als Daredevil ständig nach dem Leben trachtet – während sie ihn als Anwalt Matt Murdock abgöttisch liebt: Action, Dramatik und Leidenschaft sind also Trumpf.

Der unglaubliche Hulk

KINO Ein megastarker, grüner Koloss aus dem Marvel-Universum macht diesen Sommer im Kino von sich reden: *Der unglaubliche Hulk*! Ab dem 3. Juli soll der grüne Hüne auf deutschen Leinwänden für Spannung sorgen. Verkörpert wird der Hulk dabei von Schauspieler Eric Bana, der auch das Alter Ego des grünen Riesen, den Gamma-Radiologen Dr. Bruce Banner, spielt: Dr. Banner wird bei einem Unfall in lebensgefährlicher Gamma-Strahlung gebadet und mutiert zum Hulk. Regie führte der japanische Martial-Arts-Filmer Ang Lee.

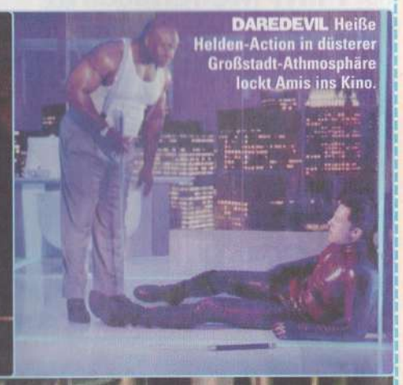

DAREDEVIL Heiße Helden-Action in düsterer Großstadt-Athmosphäre lockt Amis ins Kino.

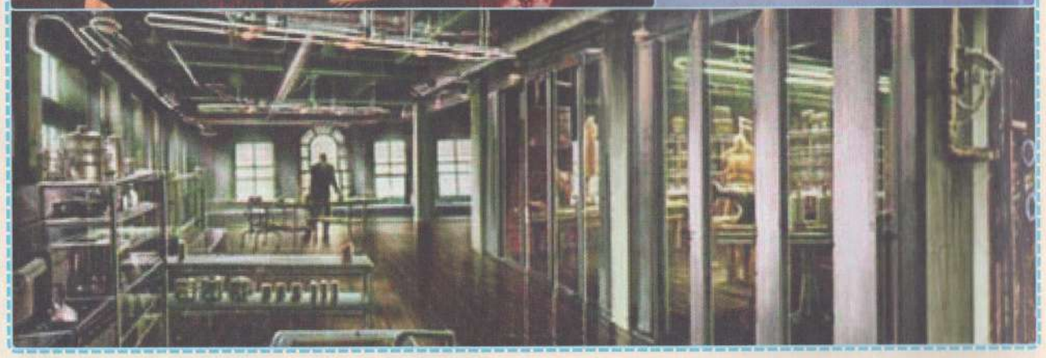

INFO Daddel-Fun mit dem Game Boy Advance SP

KONSOLE Schon am 28. März soll Nintendos neues Handheld-Kraftpaket Game Boy Advance SP in den Handel kommen – und mit voraussichtlich rund 129,- bis 139,- Euro kaum teurer sein als der Original-GBA bei seiner Einführung! Im Direktvergleich mit diesem zeichnet sich der GBA SP allerdings vor allem durch zwei entscheidende Vorteile aus: 1. Er ist deutlich besser entspiegelt und hat sogar eine integrierte Beleuchtung für noch bessere Sicht! 2. Der beim GBA SP nun erstmals zum Einsatz kommende Li-Ion-Akku sorgt jetzt für satte 10 Stunden beleuchteten Daddelspaß am Stück (ohne Bildschirmlicht sogar 18 Stunden)! Da obendrein sämtliche erhältlichen GBA-Games auch auf dem aufklappbaren Game Boy Advance SP laufen, steht auch bei Nintendos neuestem Handheld dem Daddelspaß nichts im Wege! Zudem sind für 2003 bereits massig hochkarätige Titel für Nintendos neues „Handheld zum Aufklappen" angekündigt: Mit klasse Games wie beispielsweise *Zelda: A Link to the Past* (März), *GT Advance 3* (1. Quartal), *Wario Ware* (Mai) oder *Golden Sun 2* (3. Quartal) ist der brandneue GBA SP ganz klar ein Superhit. Wer von euch also noch keinen Original-GBA hat, sollte spätestens beim neuen Game Boy Advance SP jetzt zugreifen.

NOTEPAD? Der neue Game Boy Advance SP sieht einem Laptop verdammt ähnlich.

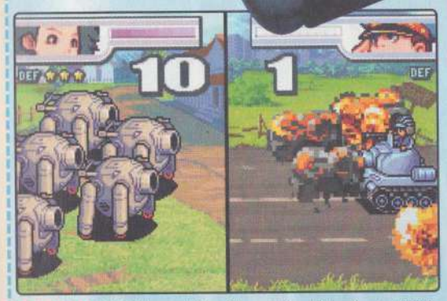

GEFECHT Mit Advance Wars 2 kommt im dritten Quartal 2003 die Fortsetzung des Kults auf Nintendos Handhelds.

METROID Weltraumheldin Samus lässt den GBA SP gewaltig kochen.

LINK Der grün gewandete Held, aus vielen Zelda-Titeln kommt im März mit A Link to the Past auf den GBA SP.

INFO Harry Potter Band 5 im Anflug

BUCH Keinem anderen Termin fiebern Leseratten, Fans der „schwarzen Kunst" und sogar viele Muggels so sehr entgegen wie dem inzwischen verbindlich für den 21. Juni angekündigten England-Start von *Harry Potter und der Orden des Phönix*. Mit diesem neuen Band erlebt Joanne K. Rowlings gleichermaßen humorvolle wie spannende Geschichte um den heranwachsenden Zauberlehrling mit der Zackennarbe bereits ihre fünfte Roman-Fortsetzung. Autorin Rowlings hat sich hierfür wieder mächtig ins Zeug gelegt, um Band fünf noch umfangreicher werden zu lassen als seine Vorgänger – rund ein Drittel länger als der etwa 800 Seiten starke vierte Band soll das Manuskript für den *Orden des Phönix* nämlich insgesamt sein! Leider müssen wir uns aber wohl noch etwas gedulden, bis mit einer deutschen Ausgabe des neuen Potter-Romans zu rechnen ist: Wann eine solche erscheint, hängt nämlich davon ab, wie schnell eine deutsche Übersetzung von *Harry Potter and the Order of the Phoenix* (englischer Originaltitel) für die Veröffentlichung freigegeben werden kann. Doch stehen die Chancen äußerst günstig, dass alle Rowlings-Fans und Gryffindor-Liebhaber auch bei uns noch diesen Herbst ein fantastisches neues Potter-Buch verschlingen können. Vorbestellungen sind – zumindest bei vielen Internet-Anbietern – bereits möglich. Der Roman wird voraussichtlich um die 30,- Euro kosten.

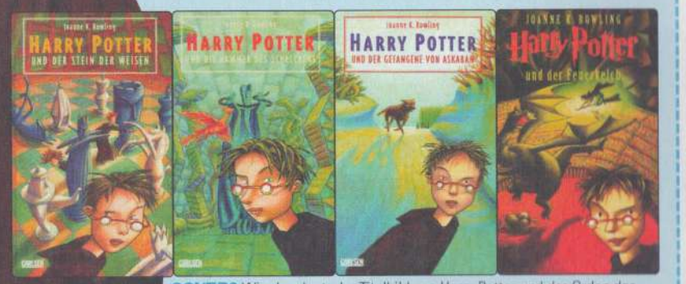

COVER? Wie das deutsche Titelbild von Harry Potter und der Orden des Phönix wohl aussehen wird? Ein neues, cooles Harry-Motiv ist uns sicher!

EILMELDUNG!

Die Dreharbeiten zu *Harry Potter and the Prisoner of Azkaban* haben vor wenigen Tagen im englischen Leavesden begonnen! Dies meldete jetzt die Produktionsfirma Warner Bros. Pictures. Der neue Kinofilm zu Joanne K. Rowlings packender Zauberstory erzählt von Harrys drittem Jahr in Hogwarts, wo er mit seinen Freunden Ron und Hermine aberwitzige Abenteuer mit einem entflohenen Gefangenen (Gary Oldman) erlebt. Neben einigen weiteren neuen Rollen sind offenbar auch beim dritten Kinofilm alle bereits aus den Vorgängern beliebten Darsteller wieder mit von der Partie.

INFO Big Brother kehrt zurück

TV Endlich geht die erfolgreiche RTL-II-Reality-Show *Big Brother* in ihre heiß ersehnte nächste Runde: Am 31. März ziehen zwölf Kandidaten ins neue Big-Brother-Haus in Köln-Ossendorf, um sich dort, abgeschnitten von Familie und Außenwelt, so lange gegenseitig auf die Nerven zu gehen, bis Millionen von TV-Zuschauern mitfiebern. Die neue Staffel wird darum diesmal *Big Brother – The Battle* heißen und die Anforderungen an die Kandidaten sollen, dem Titel entsprechend, deutlich höher liegen als in den Vorgänger-Folgen! „Noch schneller, noch härter, noch spannender! Ich würde mich selbst nicht trauen, einzuziehen", sagt dazu Boris Brandt, Deutschlandchef der *Big Brother*-Produktion. Am Montag, dem 31. März, startet *Big Brother – The Battle* um 19 Uhr auf RTL II mit einer Zusammenfassung früherer *Big Brother*-Highlights. Ab 20:15 Uhr wird dann der Einzug der neuen Kandidaten gezeigt. Ab da gibt's jeweils montags bis samstags ab 19:00 Uhr eine Zusammenfassung der wichtigsten Tages-Ereignisse sowie immer montags ab 20:15 zusätzlich *Big Brother – The Battle: Die Entscheidung*. Nachts zwischen 0:00 und 6:00 Uhr überträgt außerdem TV-Sender Tele 5 live als RTL-II-Partner aus der BB-WG.

WG! Oft gab's für die Bewohner im BB-Haus was zu lachen.

BIONICLE
www.bionicle.com

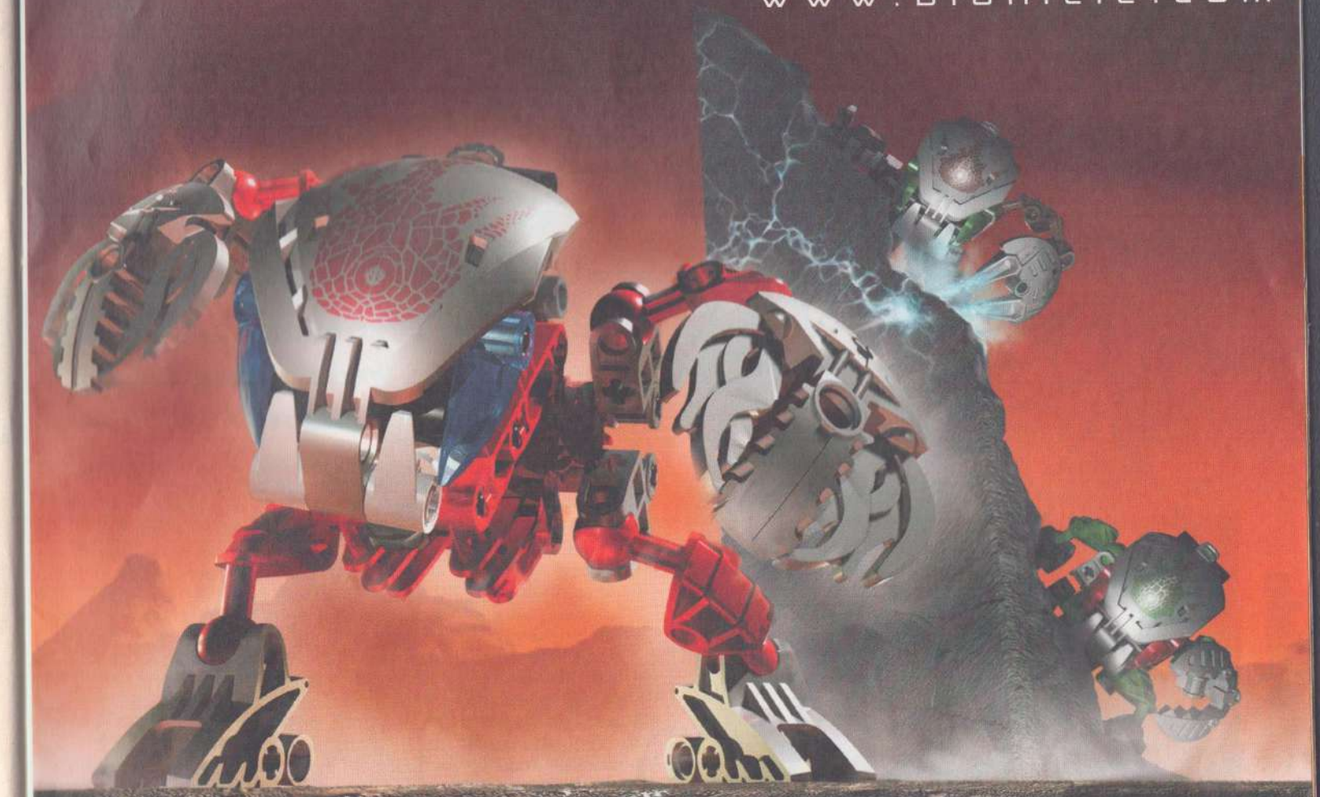

DIE BOHROK-KAL SIND DA!

Sechs neue Bohrok mit unbeschreiblichen Kräften bedrohen Mata Nui. Die Bohrok-Kal kommen! Ihr Ziel: Die Bohrok-Schwärme zu befreien, damit sie die Verwüstung der Insel wieder aufnehmen können.

Die einzigen, die das verhindern können, sind die mächtigen Toa Nuva. Aber die Bohrok-Kal haben den Helden ihre Elementar-Kräfte geraubt. Können sie noch aufgehalten werden – oder wird wieder Chaos ausbrechen?

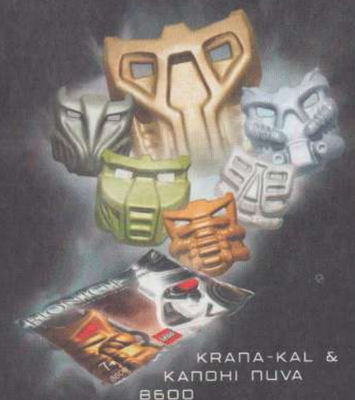

KRANA-KAL & KANOHI NUVA
8600

KOHRAK-KAL 8575
LEHVAK-KAL 8576
TAHNOK-KAL 8574
NUHVOK-KAL 8573
PAHRAK-KAL 8577
GAHLOK-KAL 8578

LEGO

LEGO, das LEGO Logo und BIONICLE sind Marken der LEGO Gruppe. ©2003 The LEGO Group. 4207898/03-DE

Yu-Gi-Oh!

Das Dunkle Duell

Mit diesem Titel erreicht euch das erste *Yu-Gi-Oh!*-Trading-Card-Spiel für den Game Boy Color.

GAME BOY COLOR Wer bereits das *Pokémon TCG* oder *DBZ: Legendäre Superkämpfer* gezockt hat, weiß, was ihn hier erwartet: knifflige Kartenkämpfe! In *Das Dunkle Duell* tretet ihr gegen die Charaktere aus der coolen Anime-Serie an und versucht, ihnen mithilfe von Karten ihre Lebenspunkte abzuluchsen. Gewinnen könnt ihr aber auch, wenn euer Gegner keine Karten mehr hat oder ihr alle fünf Karten der Exodia-Serie besitzt. Ein wenig Glück gehört dazu, denn ihr wisst nie, welche Karten der Gegner im Ärmel hat – vor allem wenn er sie verdeckt ausspielt (was ihr natürlich auch machen könnt). Pro Runde stehen euch fünf Karten zur Auswahl, von denen ihr eine auf das Spielfeld legt und hofft, dass eure Karte mehr Angriffspunkte hat als der Gegner Abwehrpunkte. Aus zwei Monsterkarten dürft ihr sogar per Fusion eine neue, mächtigere Karte erstellen. Selbst Sammelkarten-Experten sollten diesen Titel vor dem Kauf erst einmal Probe spielen und herausfinden, ob sie mit den komplexen Regeln zurechtkommem. Denkt dran: Das Spiel entstand 1996, als die Serie in Japan herauskam. Da darf man optisch nicht so viel erwarten. Fans der Serie werden trotzdem begeistert sein.

800 Karten + Karten-Editor!

SILKE MENNE

TAKTIK Mit Fusion könnt ihr mächte Karten erschaffen.

Wertung

System	Game Boy Color (GBA-kompatibel)
Spieletyp	Trading-Card-Game
Spieler	1-2
Sprache	Deutsch
Geeignet	Ab 6
Hersteller	Konami
Preis	Ca. € 40,-
Termin	21. März

Grafik 4 · Sound 4 · Gesamt 3

SELBST PROFIS WERDEN AN DEM KOMPLEXEN KAMPFSYSTEM ZU KNABBERN HABEN.

Forbidden Memories

Auch auf der PlayStation gibt es heiße Kartenduelle mit Yugi.

BEEINDRUCKEND Die Animationen könnt ihr vor dem Kampf per Knopfdruck auslösen.

PLAYSTATION Bevor ihr in die Rolle von Yugi schlüpft, macht ihr in *Forbidden Memories* einen kleinen Ausflug in das alte Ägypten. Dort müsst ihr als Yami Yugi das Millenniumpuzzle zerstören – damit es dem bösen Hohepriester Heishen nicht in die Hände fällt. Yami Yugi wird bei der Aktion in das Puzzle hineingesogen und muss warten, bis es jemand zusammensetzt. Dann springt die Geschichte in die Gegenwart. Joey nimmt euch (nun als Yugi) zu einem Turnier mit, wo ihr gleich an Kartenkämpfen teilnehmt. Das Gameplay ist bei beiden Titeln fast identisch. Hier dürft ihr beim Ausspielen der Karten aber noch Schutzsterne wie Sonne, Jupiter, Mars wählen, die euch Vorteile verschaffen. Außerdem könnt ihr im „freien Duell" Star Chips gewinnen und in Karten umwandeln. Wie bei *Das Dunkle Duell* solltet ihr vor dem Spielen unbedingt das Handbuch lesen. Im Spiel selbst bekommt ihr keinerlei Einführung in das Gameplay. Die 3D-Animationen während der Kämpfe ähneln denen in *Digimon World 2003* und sind recht gut gelungen. Wer beide Konsolen besitzt und unbedingt ein Yugi-Spiel haben will, sollte beim PlayStation-Spiel zugreifen. Die Story ist spannend und der Reiz, alle Karten zu sammeln, groß.

SILKE MENNE

Wertung

System	PlayStation
Spieletyp	Trading-Card-Game
Spieler	1-2
Sprache	Deutsch
Geeignet	Ab 6
Hersteller	Konami
Preis	Ca. € 28,-
Termin	21. März

Grafik 3 · Sound 3 · Gesamt 3

YU-GI-OH!- UND SAMMELKARTEN-FANS SOLLTEN RUHIG MAL EINEN BLICK RISKIEREN UND DIESEN TITEL PROBE SPIELEN.

ANTWORT Ihr könnt entscheiden, wohin ihr gehen oder wie ihr reagieren wollt.

AHA! Es gibt Monster-, Magie-, Fallen-, Ritual- und Gelände-Karten.

INFO Yu-Gi-Oh! Worldwide Edition: Stairway to the Destined Duel

Wer sich noch etwas gedulden kann, sollte unbedingt auf das neue GBA-Game warten! Das Spiel wird im April bei uns in den Läden stehen und ist ein wirklich brandneuer Titel – im Gegensatz zu den beiden anderen *Yu-Gi-Oh!*-Spielen, die bereits 1996 in Japan herauskamen. Spannende Matches könnt ihr euch dank der vielen Bildschirmsprachen auch dann liefern, wenn eure Gegner andere Sprache sprechen. 2003 wird es sogar einen weltweiten Wettbewerb geben, in dem ihr zeigen dürft, ob ihr ein Kartenmeister seid. Das Trading-Card-Game könnte ein Hit werden – allein die Grafiken des Spiels sehen schon sehr vielversprechend aus!

Totaler Abo-Wahnsinn!

Action für zu Hause! Wer jetzt ein Kids-Zone-Abo bestellt, erhält eine geniale Prämie als Dankeschön gratis dazu. Einfach aussuchen und bestellen! Zum Beispiel den original Action Man – Vertical Mission! Oder ultracooles Harry-Potter-Zubehör für den Game Boy Advance.

Habt ihr Lust auf ein spannendes Abenteuer mit der beweglichen Action-Figur Action Man – Vertical Mission? Dank der ausgefeilten Ausrüstung kann Action Man jede Steilwand bewältigen und sich zu gewagten Rettungsaktionen in unwegsamem Gelände abseilen. Ist dein Freund auf der 32sten Etage im Aufzug stecken geblieben? Keine Panik, halte durch! Action Man ist für dramatische Rettungsaktionen ausgebildet, egal ob am Wohnzimmerschrank oder auf dem Etagenbett! Neue Kids-Zone-Abonnenten können sich jetzt über die beliebte Spielfigur freuen – als kostenloses Dankeschön.

Action Man – Vertical Mission
Prämien-Nummer: 002140

ACTION MAN

Hasbro
Making The World Smile

VOLLE ACTION! Holt euch den Action Man – Vertical Mission gratis für ein Kids-Zone-Abo.

Oder wie wär's mit einer tollen Game-Boy-Advance- oder GameCube-Prämie?

Harry Potter Console Case
Tolles Hart-Case, die deine Spielkonsole vor Beschädigungen schützt
Prämien-Nr.: 002246

Harry Potter Console Enhancer
Verbesserte Ergonomie und mehr Komfort für deinen GBA im kultigen Harry-Potter-Design
Prämien-Nr.: 002248

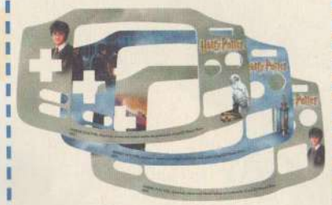

Harry Potter Scenery Stickers
Die 3 kultigen Sticker mit Filmszenen aus "Harry Potter und die Kammer des Schreckens" geben deinem GBA eine ganz persönliche Note
Prämien-Nr.: 002247

GameCube Memory Card 4 MB schwarz
Absolut unverzichtbar! Die Memory Card bietet 4 MBit Speicherplatz (entspricht 59 Seiten).
Prämien-Nr.: 002067

FM-Radio für GBA
Das FM-Radio macht aus eurem Game Boy Advance ein echtes Soundwunder!
Prämien-Nr.: 002098

3 in 1 Light-Magnifier (GBA)
Licht, Lupe und Bildschirmschutz in einem für euren Game Boy Advance!
Prämien-Nr.: 002096

Einfach und bequem online abonnieren:

abo.kidszone.de

Dort findet ihr auch eine Übersicht sämtlicher Abo-Angebote von Kids Zone und weiterer COMPUTEC-Magazine.

Kids Zone

Vertrauensgarantie: Diesen Auftrag kann ich ab Absendung (Poststempel) innerhalb von 14 Tagen ohne Begründung widerrufen. Die rechtzeitige Absendung (z. B. per Postkarte, Brief, E-Mail) an Kids Zone, Computec Abo-Service, Postfach 1129, 23612 Stockelsdorf oder computec.abo@pvz.de genügt.

Bitte einfach Coupon ausfüllen, auf eine Postkarte kleben und abschicken an: Kids Zone, Abo-Service, Postfach 1129, 23612 Stockelsdorf.
Für Österreich: Leserservice GmbH, St. Leonharder Str. 10, A-5081 Anif.

Ja, ich möchte das Kids-Zone-Abo

(€ 52,- [= € 2,-/Ausg.]; Ausland: € 80,60; Österreich: € 58,-)

Das Heft geht an (bitte in Druckbuchstaben ausfüllen):

Name, Vorname

Straße, Nr.

PLZ, Wohnort

Telefon-Nummer/E-Mail *(für weitere Informationen)*

Rechnungsadresse:

Name, Vorname

Straße, Nr.

PLZ, Wohnort

Telefon-Nummer/E-Mail *(für weitere Informationen)*

Das Abo gilt für mindestens ein Jahr und verlängert sich automatisch um ein weiteres Jahr, wenn nicht spätestens sechs Wochen vor Ablauf des Bezugszeitraumes gekündigt wird. Die Prämie geht erst nach Bezahlung der Rechnung zu. Das Abo-Angebot gilt nur für Kids Zone.

Folgende Prämie möchte ich haben:

Prämie	Prämien-Nr.

(Die Lieferung erfolgt nur, solange der Vorrat reicht)

Datum/Unterschrift Abonnent (bei Minderjährigen gesetzl. Vertreter)

Gewünschte Zahlungsweise des Abos:
Bitte beachten: Bei Bankeinzug erhaltet ihr zusätzlich zwei Ausgaben kostenlos!

☐ Bequem per Bankeinzug (Prämienlieferzeit ca. 2 bis 3 Wochen)

Kreditinstitut:

Konto-Nr.

BLZ

Kontoinhaber:

☐ Gegen Rechnung (Prämienlieferzeit ca. 6 bis 8 Wochen)

COMPUTEC MEDIA AG, Dr.-Mack-Str. 77, 90762 Fürth, Vorstandsvorsitzender Christian Geltenpoth

PK_JA_04

Ein treuer Freund

Ihr sucht jemanden, der mit euch durch dick und dünn geht? Einen Kumpel, der euch nie im Stich lässt? Ein Hund bleibt, wenn ihr ihn gut behandelt, ein Leben lang ein verlässlicher Gefährte.

DIE GROSSE HAUSTIER-SERIE
Teil 1: Hunde

LASSIE Der Kultfilm machte den Collie auf der ganzen Welt berühmt. Der schottische Schäferhund wurde früher als Wachhund eingesetzt.

INTERVIEW

Mit Volker Müller, Tierheimleiter

KIDS ZONE Wie viele Hunde werden pro Jahr im Tierheim Nürnberg abgegeben?

VOLKER MÜLLER Im vergangenen Jahr waren es 1.560 Hunde. Und die Zahl der abgegebenen Tiere steigt leider stetig an.

KIDS ZONE Aus welchen Gründen trennen sich die Tierbesitzer von ihren Vierbeinern?

VOLKER MÜLLER Das lässt sich leider nicht immer feststellen. Deutlich ist jedoch, dass viele große und schwarze Hunde sowie Schäferhunde zu uns gebracht werden. Das mag daran liegen, dass ein Schäferhund häufig seine Beißhemmung verliert, große Hunde oft an Hüftproblemen leiden und zum Tierarzt müssen. Einige Besitzer sind wohl nicht bereit, die Kosten zu tragen. Und vor schwarzen Hunden habe viele Menschen Angst.

KIDS ZONE Welche Tipps würden Sie Kindern für den Kauf eines Vierbeiners geben?

VOLKER MÜLLER Sie sollten nicht nur zu den kleinen, niedlichen Hunden greifen, sondern zu solchen, die sich gut mit ihnen verstehen. Nach dem Kauf wäre es für die gesamte Familie ratsam, mit ihrem Tier zur Hundeschule zu gehen, um dort mit ihm zu trainieren.

KIDS ZONE Was ist für Sie in Ihrem Beruf das schönste Erlebnis?

VOLKER MÜLLER Wenn ein Tier durch viel Liebe und Zuneigung wieder Vertrauen zum Menschen gewinnt und ein neues, gutes Zuhause findet!

Wir bedanken uns für die freundliche Unterstützung des Tierheims Nürnberg.

NIEDLICH Die Münsterländer-Hündin kann auf ihren Nachwuchs wirklich stolz sein.

BESTE KUMPELS Rex hält kaum still. Erst dreht er sich um die eigene Achse nach rechts, dann nach links. Den Maulkorb, den man ihm umgelegt hat, mag er nicht. Er schüttelt mit dem Kopf, um ihn loszuwerden. Sascha, der Tierpfleger, befreit ihn davon. Rex bedankt sich freudig bei Sascha und läuft zu einem Tierheim-Besucher. Dieser tätschelt dem Schäferhund den Kopf. Vom ersten Augenblick an, habe er den Rex gemocht, meint der Besucher. Eigentlich habe er anfänglich einen Dobermann gewollt, aber seine Frau sei ein Schäferhund-Fan. Rex wedelt heftig mit dem Schwanz, als wollte er die Aussage unterstreichen. Wenn Rex Glück hat, nimmt ihn sein neuer Freund mit nach Hause. Sollte es sich der Hundefan anders überlegen, sieht es für den Schäferhund schlecht aus. Denn Rex mag eigentlich keine Männer, nur wenige lässt er nah an sich heran. Volker Müller, Leiter des Nürnberger Tierheims, ist äußerst besorgt. „Man kann Rex ja nicht jedes Mal narkotisieren, um ihm beispielsweise die Augen zu säubern", seufzt er. Volker Müller hofft für Rex, dass es mit dem neuen Zuhause klappt. Ein Familienhund ist Rex leider nicht. Aber es gibt genügend andere Hunde in den deutschen Tierheimen, die darauf warten, euer bester Freund zu werden. Allerdings nicht um jeden Preis! Wer einen Hund möchte, sollte sich den Wunsch genau überlegen. „Oft genug bleibt die Arbeit an den Eltern hängen", bedauert Volker Müller. Der Hund muss nämlich je nach Bedürfnis mehrmals am Tag spazieren gehen. „Und das auch bei Regen und Schnee", hebt der Tierheimleiter hervor. Um zu testen, ob euch das trotzdem Spaß macht, könnt ihr einen fremden Hund Gassi füh-

PROBLEMFALL Schäferhund Rex ist äußerst misstrauisch.

KLEINER FRECHDACHS Der Welpe Justin ist ein Boxer- und American Bulldog-Mischling.

INFO

Entführung und Hundefänger

ROMAN Hunde und Abenteuer. Davon handelt Usch Luhns Roman *Sommer, Eis und Hundefänger*, in dem die elfjährige Charlie und ihr Freund Harry waghalsige Abenteuer erleben: Luara, die südafrikanische Kusine von Charlies Freundin Iris, soll entführt werden. Als Charlie und Harry das erfahren, greifen sie ein. Währenddessen hat Iris nur die Rettung des Tierheims im Kopf. Außerdem verdreht ein ausgesetzter Welpe den Freunden den Kopf. Ob es Charlie, Harry und Iris gelingen wird, den Verbrechern das Handwerk zu legen? Und was haben die Hundefänger vor? Das solltet ihr unbedingt in Erfahrung bringen.

verlag → Ueberreuter
preis → Ca. € 9,90

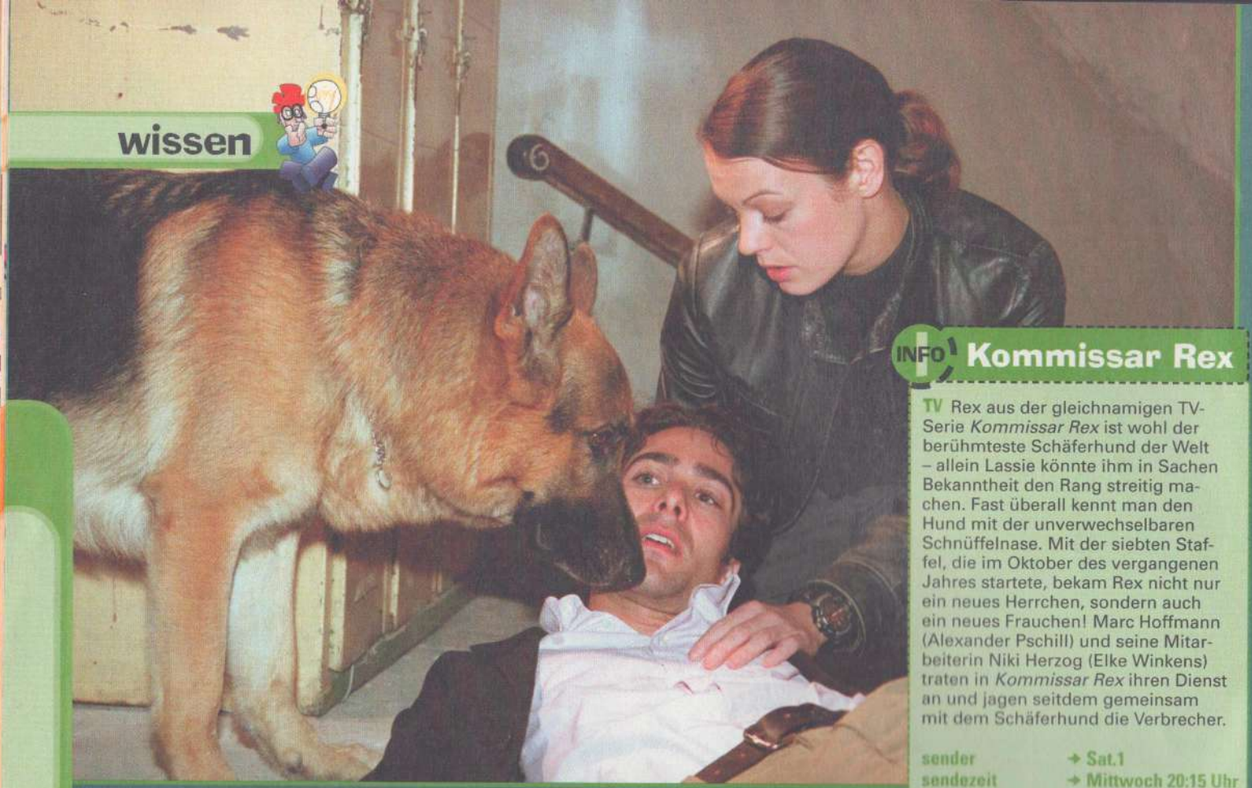

INFO Kommissar Rex

TV Rex aus der gleichnamigen TV-Serie *Kommissar Rex* ist wohl der berühmteste Schäferhund der Welt – allein Lassie könnte ihm in Sachen Bekanntheit den Rang streitig machen. Fast überall kennt man den Hund mit der unverwechselbaren Schnüffelnase. Mit der siebten Staffel, die im Oktober des vergangenen Jahres startete, bekam Rex nicht nur ein neues Herrchen, sondern auch ein neues Frauchen! Marc Hoffmann (Alexander Pschill) und seine Mitarbeiterin Niki Herzog (Elke Winkens) traten in *Kommissar Rex* ihren Dienst an und jagen seitdem gemeinsam mit dem Schäferhund die Verbrecher.

sender → Sat.1
sendezeit → Mittwoch 20:15 Uhr

ren. Nahezu jedes Tierheim bietet diese Möglichkeit an. Allerdings erlauben die Tierheime aus versicherungstechnischen Gründen das Ausgehen mit einem ihrer Hunde nur in Begleitung eines Erziehungsberechtigten. Fragt doch mal eure Eltern, ob sie nicht Lust hätten, mit euch einen Vierbeiner auszuführen. So lernen auch sie das Tier kennen und können gemeinsam mit euch über die Anschaffung entscheiden.

TRAURIGE HUNDEAUGEN

Bedenkt, dass ein Hund aus dem Tierheim oft eine unglückliche Vergangenheit hat und deshalb viel Zuwendung benötigt. „Wir haben schon einige verkorkste Tiere hier", bedauert Volker Müller. Häufig wurden die Hunde von ihren Vorbesitzern schlecht behandelt oder einfach ausgesetzt. Volker Müller kennt viele traurige Schicksale. „Man hat uns schon einen Hund über den Zaun geworfen", empört er sich. Ein anderer wurde im Wald gefunden, den hatte sein Besitzer mit einem Strick angebunden. „Und zwar so fest, dass wir das Seil durchschneiden mussten!" Volker Müller kennt einige Beispiele. Mit viel Liebe und Geduld könne man aber auch nach einem solchen Vorfall das Vertrauen der Tiere wieder zurückgewinnen, erklärt Sascha. Und die Hunde aus dem Tierheim sind oft besonders dankbare und anhängliche Gefährten. Meist handelt es sich bei den Vierbeinern, die im Tierheim abgegeben werden, um ausgewachsene Hunde. Wer einen jungen Hund oder einen Welpen möchte, sollte sich bei einem Züchter umschauen. Ab der zehnten Lebenswoche ist der kleine Hund vollständig von seiner Mutter entwöhnt. Außerdem hat er es bis dahin gelernt, seiner Umgebung und seinen Artgenossen selbstsicher zu begegnen. Auf Nummer Sicher geht ihr, wenn ihr euren Wunschhund bei einem guten Züchter kauft. Dieser sollte nur eine Rasse aufziehen und auch jeweils nur einen Wurf zu betreuen haben. Ein verantwortungsvoller Züchter wird seine Welpen im Verbund mit Mutter und Geschwister vorzeigen und alle eure Fragen beantworten. „Vorsicht vor kommerziellen Züchtern!", warnt Tierheimleiter Müller. Die seien oft nur auf das schnelle Geld aus. „Die Welpen werden meist in schmuddeliger Umgebung aufgezogen", berichtet Volker Müller. Oft würden die Muttertiere unter schrecklichen Bedingungen leben und unter dem Zwang stehen, ständig für Nachwuchs zu sorgen. Selbst ein Kauf aus Mitleid unterstützt die Vorgehensweise dieser Händler. Seriöse Händleradressen erhaltet ihr vom Verband für das deutsche Hundewesen (VdH). Mehr Infos gibt's unter www.vdh.de.

QUAL DER WAHL

Für welchen Hund ihr euch entscheidet, solltet ihr von dessen Charaktereigenschaften abhängig machen. Achtet nicht nur auf das Aussehen. Seid bei Hunden, die in Mode sind, vorsichtig: Dubiose Züchter, die Geld aus momentanen Trends machen wollen, sorgen in rasanter Geschwindigkeit für ein umfangreiches Angebot. Deren Tiere leiden häufig unter Krankheiten, die durch eine Kreuzung innerhalb einer Hundefamilie entstehen. Filme wie das Disney-Zeichentrickabenteuer *101 Dalmatiner* oder die Komödie *Ein Hund namens Beethoven* beeinflussen manche Hundeliebhaber und veranlassen sie dazu, die in den Filmen sehr niedlich oder lustig dargestellten Vierbeiner zu favorisieren. Doch diese Hunde eignen sich nicht unbedingt für jedermann: Viele Dalmatiner beispielsweise haben ihre Beißhemmung verloren. „Zwar kann man nicht alle über einen Kamm scheren, denn jedes Tier hat einen eigenen Charakter", so Volker Müller, „aber grundsätzlich sind bestimmte Rassen wie Schäferhunde oder Pekinesen nicht sehr kinderlieb." Auch die Pflege eines Hundes kann für den Kauf entscheidend sein: Wer beispielsweise einen langhaarigen Hund möchte, muss für dessen Fellpflege viel mehr Zeit aufbringen. Dafür sind die zotteligen Hunde wie beispielsweise der Bobtail ausgesprochene Familienhunde. Der ausdauernde Vierbeiner ist weder nervös noch ängstlich und stört sich kaum am Kinderlärm. Auch weitere Vertreter der großen Hunderassen wie der Boxer oder der Neufundländer haben einen ausgeprägten Beschützerinstinkt. Unter den kleineren Hundearten gibt es auch einige, die sich mit Kids gut vertragen. Dazu gehören unter anderem Beagle, Mittelschnauzer, Klein- und Großpudel, Foxterrier und Rauhaardackel. Nicht vergessen solltet ihr bei eurer Suche nach dem geeigneten vierbeinigen Freund die Mischlinge, die meist sehr anhänglich sind. Und wie gesagt: Das gilt besonders für manche Findlinge, die im Tierheim auf ein neues Zuhause warten!

ESTHER HÖLDERLE

INFO Held auf vier Pfoten

DVD/VHS Wie schön wäre es, wenn Tiere sprechen könnten! Im Kinofilm *Scooby-Doo*, den es jetzt auch als Heimversion gibt, ist das möglich: Scooby-Doo, der computeranimierte Vierbeiner, beherrscht die menschliche Sprache fast mühelos. Seine Freunde alias „die Mystery AG" beschäftigen sich dieses Mal mit den Vorgängen auf Scooby Island. Im August 2002 ermittelten die Dogge und ihre Gang auch im Kino. Wer den Streifen verpasst hat, kann sich den Mix aus Realfilm und Computer-Animation auch als VHS oder DVD reinziehen.

geeignet → Ab 6 Jahren
preis → Ca. € 25,- (DVD)/ca. € 16,-

EIGENWILLIG Tierpfleger Sascha ist Dobermann-Fan. Diese Hunderasse verlangt nach einer straffen Hand.

ZUGTIER Der Malamute-Mischling Tobi wartet sehnsüchtig auf einen Freund. Seine reinrassigen Vorfahren dienten vor allem als Schlittenhunde.

FAMILIENHUND Mora ist eine Labrador-Hündin. Labradore stammen ursprünglich von der Küste Neufundlands. Ihr Fell ist meist schwarz oder blond.

INFO Regeln, auf die ihr achten müsst!

Den Kauf eines Hundes solltet ihr mit euren Eltern gut durchdenken. Schließlich handelt es sich um keinen Gegenstand, sondern um ein Lebewesen. Achtet vor dem Kauf unbedingt darauf, dass folgende Voraussetzungen gegeben sind:

- **Habt ihr genügend Zeit für euren neuen Freund?**
- **Seid ihr bereit, ihn mehrmals täglich auszuführen, auch wenn es regnet oder schneit?**
- **Bietet die Wohnung oder das Haus eurer Eltern genügend Platz?**
- **Habt ihr einen Garten?**
- **Erlaubt der Vermieter Haustiere?**
- **Sind die finanziellen Mittel vorhanden, um Steuer, Haftpflicht, Ernährung, Pflege oder Tierarztkosten zu bezahlen?**
- **Gibt es jemanden, der sich während eures Urlaubes um das Tier kümmert?**

Richtig sparen – Aber wie?

GELD Sparstrumpf, Spardose, Sparbuch oder Giro-Konto: Wenn ihr ab und zu ein paar Euro auf die Seite legen könnt – welche Spar-Art ist dann für euch die beste und bringt die meisten Zinsen? Wer kann überhaupt ein Sparkonto eröffnen? Und ab wann lohnt sich Sparen richtig? Grundsätzlich gilt: Sparstrumpf und Spardose sollten nur für kleinere Beträge bis 50,- Euro als „Geldlager" dienen, denn fürs Sparen zu Hause gibt's natürlich keine Zinsen. Wollt ihr dagegen auf der Bank ein Sparbuch oder ein (z. B. für Auszubildende gut geeignetes) Giro-Konto eröffnen, braucht ihr dafür bis zum 18. Geburtstag immer die Einwilligung und Unterschrift eurer gesetzlichen Vertreter. Dies sind gewöhnlich die Eltern. Danach könnt ihr (gewisse Sonderregelungen im Einzelfall ausgenommen) frei und eigenverantwortlich über euer Gespartes verfügen – ob am Schalter, per Geldkarte oder sogar online, ist dabei völlig altersunabhängig und bleibt ganz euch selbst überlassen! Leider sind die Zinsen für eure Ersparnisse sowohl beim Sparbuch als auch beim Giro-Konto aber nicht sehr hoch. Doch andere Sparformen mit höheren Zinsen wie z. B. so genannte „Tagesgeld-Konten" gibt es erst ab einem Sparguthaben von mindestens 1000,- Euro aufwärts: Wer von euch aber so viel Geld auf einmal anlegen will, sollte sowieso zusammen mit den Eltern zu seiner Bank gehen und sich dort direkt erkundigen. Informieren schadet übrigens ohnehin nicht, denn die Zinsen fürs Sparbuch schwanken je nach Bankinstitut von etwas mehr als 0,5 % bis zu ungefähr 3 % pro Jahr: Ob ihr nach einem Jahr Sparen pro 100,- Euro am Ende mit Zinsen 100,50 oder immerhin 103,- Euro heraus bekommt, ist doch echt ein Unterschied. Und je mehr Geld ihr anspart bzw. je länger ihr spart, umso deutlicher wird dieser Unterschied: Also sucht euch eure Bank ruhig schon frühzeitig, aber unbedingt mit Überlegung aus!

INFO Zins-Unterschiede

Bei welcher Bank gibt's für euer Gespartes die meisten Zinsen? Eine schnelle Internet-Info kann euch viel Lauferei ersparen. Schaut z. B. mal bei www.sparbuch-vergleich.de nach. Und unter www.marketingmarktplatz.de/Intro/Kidsanalyse2002.htm gibt's massig Infos zum Sparverhalten deutscher Kids: Sparen liegt nämlich voll im Trend!

TIKWA

VIDEOKIDS

SIMON IM MONSTERLAND FOLGE 59

WWW.SPACE-RAT.DE

Anime-Fans aufgepasst!

Wer jetzt beim Kids-Zone-Miniabo zuschlägt, spart doppelt: den Weg zum Kiosk und Geld. Für nur 3,90 € gibt´s drei Ausgaben Kids Zone und das brandneue Sonderheft „Anime Zone" obendrauf!

Genial! Anime Zone, das ultimative Sonderheft der Kids Zone für Anime-Fans, gibt´s als Dankeschön-Prämie für ein Miniabo der Kids Zone. Euch erwarten 21 fette Seiten *Dragon Ball Z*, brandheiße News über die kommenden Anime-Serien im neuen Jahr, die DB-Spiele im Test, coole Gewinne und sensationelle Poster! Exklusiv gibt´s mit freundlicher Unterstützung von Carlsen auch noch zwei Seiten brisantester *GT*-News! Aber damit nicht genug: Von *Ranma 1/2* über *One Piece* bis *Detektiv Conan* – wir haben kein Thema ausgelassen! Manga- und Anime-Maniacs kommen an der Anime Zone nicht vorbei!

Bitte einfach Coupon ausfüllen, auf eine Postkarte kleben und abschicken an: Kids Zone, Abo-Service, Postfach 1129, 23612 Stockelsdorf.
Für Österreich: Leserservice GmbH, St. Leonharder Str. 10, A-5081 Anif.

Einfach und bequem online abonnieren:

abo.kidszone.de

Dort findet ihr auch eine Übersicht sämtlicher Abo-Angebote von Kids Zone und weiterer COMPUTEC-Magazine.

Kids Zone

Vertrauensgarantie: Diesen Auftrag kann ich ab Absendung (Poststempel) innerhalb von 14 Tagen ohne Begründung widerrufen. Die rechtzeitige Absendung (z. B. per Postkarte, Brief, E-Mail) an Kids Zone, Computec Abo-Service, Postfach 1129, 23612 Stockelsdorf oder computec.abo@pvz.de genügt.

Ja, ich möchte drei Ausgaben von Kids Zone für nur 3,90 € im Miniabo.

Als kostenloses Dankeschön erhalte ich das Sonderheft "Anime Zone" (Art.-Nr. 002178)

(Die Lieferung erfolgt nur, solange der Vorrat reicht.)

Gefällt mir das gewünschte Heft, so brauche ich nichts weiter zu tun. Ich erhalte Kids Zone zum Preis von € 1,90 pro Ausgabe frei Haus – die Versandkosten übernimmt der Verlag. Das Abo kann ich jederzeit kündigen, Geld für schon gezahlte, aber nicht gelieferte Ausgaben erhalte ich zurück. Gefällt mir das gewünschte Heft wider Erwarten nicht, so gebe ich dem Verlag, gleich nach Erhalt, kurz schriftlich Bescheid. Postkarte genügt.

Die Hefte gehen an: (bitte in Druckbuchstaben ausfüllen)

Name, Vorname

Straße, Nr.

PLZ, Wohnort

Telefon-Nummer/E-Mail *(für weitere Informationen)*

Rechnungsadresse:

Name, Vorname

Straße, Nr.

PLZ, Wohnort

Telefon-Nummer/E-Mail *(für weitere Informationen)*

Datum/1. Unterschrift Abonnent (bei Minderjährigen gesetzl. Vertreter)

Vertrauensgarantie: Diesen Auftrag kann ich ab Absendung (Poststempel) innerhalb 14 Tagen ohne Begründung widerrufen. Die rechtzeitige Absendung (z. B. per Postkarte, Brief, E-Mail) an Kids Zone, Computec Abo-Service, Postfach 1129, 23612 Stockelsdorf, oder computec.abo@pvz.de ist fristwahrend.

Datum/2. Unterschrift Abonnent (bei Minderjährigen gesetzl. Vertreter)

Gewünschte Zahlungsweise des Abos:

☐ Bequem per Bankeinzug (Prämienlieferzeit ca. 2-3 Wochen)

Kreditinstitut:

Konto-Nr.

BLZ

☐ Gegen Rechnung (Prämienlieferzeit ca. 6-8 Wochen)

PK MI 04

COMPUTEC MEDIA AG, Dr.-Mack-Str. 77, 90762 Fürth; Vorstandsvorsitzender Christian Geltenpoth

Auf dem Treppchen ganz oben

WINTERFREUDEN „Jugend trainiert für Olympia" steht nicht nur für Wettkampf, sondern auch für jede Menge Spaß!

HOFFNUNGSTRÄGER Während die „Großen" des Skisports im italienischen Val di Fiemme (Nordische Meisterschaften) und in St. Moritz (Alpin-Ski-WM) um Medaillen kämpften, wetteiferten mehrere hundert Kilometer nördlich im malerischen Schwarzwald 700 Nachwuchssportler in den Disziplinen Langlauf und Judo. Der wohl größte Sportförder- und Talentwettbewerb Deutschlands „Jugend trainiert für Olympia" hatte zu seinem traditionellen Winterfinale eingeladen. Aus allen 16 Bundesländern waren junge Sportlerinnen und Sportler angereist und verbreiteten im Örtchen Schonach in Baden-Württemberg Olympia-Flair. Unter das Motto „Take part in your game" – „Kämpfe und mach was aus deinem Leben" hatten die Sponsoren ihr Engagement für den bundesweiten Schulwettbewerb gestellt. „Wir wollen den deutschen Sportnachwuchs fördern", so Robert Hess, Geschäftsführer der Automaten-Wirtschaftsverbände Info GmbH. Zahlreiche prominente Topsportler hätten in diesem Wettbewerb bereits den Grundstein für ihre Karriere gelegt. Den Sprung nach ganz oben möchten auch die Sieger des diesjährigen Wettkampfes schaffen. Mit dem ersten Platz in der Altersklasse der 12- bis 15-Jährigen haben die Schulteams des Sportgymnasiums Oberhof in Thüringen in der Disziplin Skilanglauf sowie die Mädchenmannschaft der Werner-Seelenbinder-Schule aus Berlin und die Jungen des Sportgymnasiums Schwerin aus Mecklenburg Vorpommern in der Disziplin Judo den ersten Schritt ins Rampenlicht der Sportwelt bereits getan.

LOS GEHT'S Auch die Judokämpfer zeigten bei dem Wettbewerb in Schonach ihr Können.

Termine
Champions-League

Nun geht es für die Teilnehmer ans Eingemachte: Im K.o.-Verfahren werden die Fußball-Mannschaften für die weiteren Runden ermittelt.

» K.O.-RUNDEN

Auslosung Viertel- und Halbfinale	**Halbfinale Hinspiel**
21.03.2003	06./07.05.2003
Viertelfinale Hinspiel	**Halbfinale Rückspiel**
08./09.04.2003	13./14.05.2003
Viertelfinale Rückspiel	**Finale**
22./23.04.2003	28.05.2003

MICHAEL SCHUMACHER

BERUF:	Rennfahrer und Kfz-Mechaniker
GEBURTSDATUM:	03.01.1969
GEBURTSORT:	Hürth Herrnmühlheim
NATIONALITÄT:	Deutsch
GRÖSSE:	174 Zentimeter
FAMILIENSTAND:	Verheiratet, zwei Kinder
HOBBYS:	Kart, Motorrad und Skifahren, Tauchen, Hunde, Fußball u. v. m.
KARRIERE:	Mehrfacher Formel-Eins-Weltmeister

STECKBRIEF

Newsticker

»EINER FÜR ALLE Leon und seine Freunde können es nicht erwarten, wieder Fußball zu spielen. Kaum ist der Schnee geschmolzen, besetzt jedoch der dicke Michi mit seinen „Unbesiegbaren Siegern" den Platz. Das wollen die „Wilden Fußballkerle" nicht hinnehmen. Sie fordern die Gegner zum Spiel um den Platz heraus. Aber wie sollen sie gegen die übermächtigen Kicker gewinnen? Leon schafft es, seine Fußballfreunde zu motivieren. In Willi, einem Ex-Fußballprofi, finden sie den geeigneten Trainer. Der Roman aus dem Verlag Baumhaus wird nicht nur die Fans des runden Leders fesseln, denn die wilden Fußballkerle von Joachim Masannek erstürmen alle Herzen!

preis → € 8,90
geeignet → Ab 8 Jahren

»FLIRT MIT TOYOTA Ralf Schumacher, der kleine Bruder des Formel-Eins-Weltmeisters Michael Schumacher und Fahrer bei BMW-Williams, hält Ausschau nach einem neuen Arbeitgeber. Laut RTL-Online holt Ralfs Manager neue Angebote ein. Der in Köln ansässige Rennstall Toyota hat bereits Interesse signalisiert. Toyota möchte spätestens im kommenden Jahr zu den Top-Teams gehören. Ralf Schumacher selbst scheint nicht abgeneigt zu sein. Allerdings sei BMW-Williams bei Vertragsgesprächen die erste Wahl, stellte Ralf auf seiner Homepage klar.

Voll hip mit Hip-Hop!

TANZEN „Stellt euch vor, ihr wollt in ein Konzert, habt aber keine Eintrittskarte", erzählt Beate Winkler, Tanzlehrerin und Besitzerin des „DANCEplace", ihren Hip-Hop-Kids zu Beginn der Stunde. Die schleichen sich daraufhin total lässig durch den Raum und machen wie auf einer echten Bühne coole Posen und freche Gesichter – und dann wird erst mal ganz locker im Rhythmus getanzt und getobt. Nach dem Warm-up geht es mit coolen Choreographien weiter. „So was ist doch total schwer", meint ihr? Quatsch, denn zuerst sind es nur ein paar einfache Schritte. Zu denen kommen nach und nach immer mehr hinzu, bis daraus ein abgefahrener Streetdance wird. „Meine Mutter tanzt hier auch", erzählt Anna Friedrich (9), „dann habe ich mal mitgemacht und meiner Freundin davon erzählt. Die tanzt jetzt auch mit!" Andere Kids wie Luca Derbal (9) und Jasmin Hoffmann (10) haben durch Ballett und Jazz-Tanz zum Hip-Hop gefunden. Die meisten üben nicht nur einmal die Woche, sondern machen auch zu Hause vor dem Spiegel ... eine gute Figur! Das zeigen sie auch gerne in Wettbewerben. Die Kids des „DANCEplace" haben schon bei verschiedenen Turnieren mitgemacht und landeten auf dem 1. und 2. Platz! Ihr wollt auch so cool tanzen und eure Freunde beeindrucken? Bestimmt gibt es auch in eurer Nähe ein Tanzstudio, das Hip-Hop-Tanzen anbietet! Informiert euch einfach mal!

TOTAL FETZIG Die Kids üben für Aufführungen und Wettbewerbe Choreographien zu hippen Musiktiteln.

MOTIVATION Das sieht nicht nur nach Spaß aus – das macht auch irre Spaß! Die Kids sind total begeistert, wie man sieht!

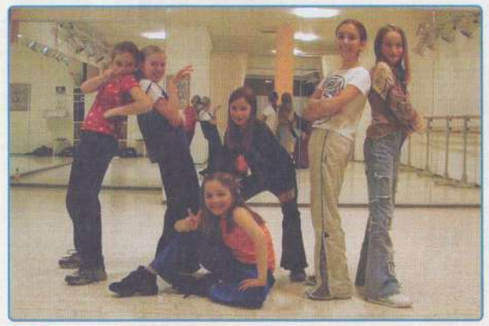

COOL Ob zu Bro'Sis, No Angels, Eminem oder Shakira – Hip-Hop ist bei den Kids voll in und lässig posen kann man ja nie genug!

Wir bedanken uns beim „DANCEplace" ganz herzlich für die freundliche Unterstützung. Wer hier mithoppen will, schaut einfach mal vorbei (Happurger Straße 132, Nürnberg, Tel.: 0911/503002)!

INFO Hip-Hop-ABC

„Und freeze und bounce und shake, shake, shake!" Beim Hip-Hop-Tanzen sind nicht nur die Tanzschritte total cool, sondern auch die Sprache! Viele Begriffe findet ihr übrigens auch beim Jazz-Tanz und beim Aerobic wieder.

BOUNCE	Locker in die Knie gehen und wippen
FREEZE	Wie „eingefroren" für einen Moment steif dastehen
SHAKE	Mit dem Po wackeln
TOUCH	Mit den Zehenspitzen auf den Boden tippen

Tanz-Spiele

Britney's Dance Beat

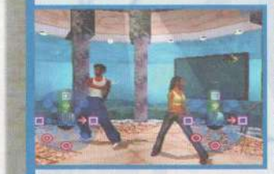

PLAYSTATION 2, PC, GAME BOY ADVANCE Heiße Hüftschwünge zu „I'm a Slave 4 U", „Overprotected" und „Stronger"? Dafür müsst ihr in *Britney's Dance Beat* nur die richtigen Tastenkombinationen drücken oder auf der Tanzmatte auf die richtigen Symbole hüpfen. Gelungenes Tanzspiel, nicht nur für Britney-Fans!

grafik 2 | sound 1 | gesamt 2

Space Channel 5: Part 2

PLAYSTATION 2 In *Space Channel 5: Part 2* tanzt ihr mit Sensationsreporterin Ulala für den Frieden im Universum! Mit komplexen Tastenkombinationen im richtigen Tempo und Takt erlöst ihr hypnotisierte Astronauten und gefolterte Cheerleader von ihrer Tanzwut – im schrillen 70er-Jahre-Design. Abgedreht!

grafik 2 | sound 2 | gesamt 2

CHARTS

Die Anime-Charts informieren euch sekundenschnell, wie beliebt die Helden aus den coolen Zeichentrickserien bei den Kids-Zone-Lesern sind! Auch eure Anime-Serien-Charts findet ihr jetzt auf dieser Seite.

ANIME-SERIEN

1. Dragon Ball Z
Von wegen abgeschrieben: Die Kämpfer-Saga hat ihren ersten Platz in den Charts zurückerobert!

2. Detektiv Conan
Ein gewiefter Detektiv plus neue TV-Aufgaben, die er bravourös meistert – das musste sich niederschlagen!

3. Ranma 1/2
Ranma mit seiner bzw. ihrer Doppelrolle gehört einfach auf einen der vordersten Plätze! Ein Muss!

4. Shin Chan, 5. Pokémon

DBZ/DB GT

1. Son-Goku
Aller guten Dinge sind drei – zum dritten Mal nimmt Son-Goku den Spitzenreiterplatz für sich in Anspruch.

2. Vegeta
Es ist nicht zu übersehen: Vegeta schielt eifrig auf den ersten Platz. Schafft er es beim nächsten Mal?

3. Trunks
Trunks muss sich ranhalten, wenn er nicht von Son-Goten geschlagen werden will. Das wird spannend!

4. Son-Goten, 5. Son-Gohan, 6. Piccolo, 7. Gogeta, 8. Pan

YU-GI-OH!

1. Yami Yugi
Stille Wasser sind tief. Vielleicht fahrt ihr deswegen so auf den schüchternen Yami Yugi ab?

2. Joey Wheeler
Nur knapp konnte Joey seinen zweiten Platz behaupten. Téa ist ihm gefährlich dicht auf den Fersen.

3. Téa Gardner
Téa fände es bestimmt cool, Joey von seinem zweiten Platz zu schubsen. Wird es ihr gelingen?

4. Seto Kaiba, 5. Mai Valentine 6. Tristan Taylor, 7. Grandpa, 8. Bakura

POKÉMON

1. #025 Pikachu
Pikachu ist nicht nur bei euch seit Jahren das beliebteste Pokémon – auch in Amerika führt es die Charts an!

2. #006 Glurak
Das gutmütige Pokémon hat Mew und Lugia rechts überholt und sich auf dem Vize-Spitzenreiterplatz einquartiert.

3. #151 Mew
Alle „Geisteskräfte" haben Mew nicht davor bewahrt, einen Platz abzugeben. So kann es gehen!

4. #248 Lugia, 5. #150 Mewtu, 6. #250 Ho-oh, 7. (Nr.n.bekannt) Latios, 8. #07 Schiggy

ANIME NEWS

Buchmesse in Leipzig

MESSE Vom 20. bis 23. März ist die Leipziger Buchmesse! Die wichtigsten Termine für Manga-Fans sind dabei wohl die Siegerehrung des Wettbewerbs „Manga-Talente 2003" am 22. März und das Cosplay-Turnier am selben Tag. Auch die deutsche Fassung von *Chihiros Reise ins Zauberland* wird gezeigt (22. März, 18:00 Uhr). Und neben einer Cartoon-Ausstellung und Signierstunden gibt's sogar einen richtigen Comic-Kurs mit Zeichner Kim Schmidt („Unser Schumi").

KINO Chihiros Reise wird in Leipzig zur Messe vorgeführt.

Musik für Inu Yasha

KNISTER! Schülerin Kagome und Inu Yasha werden Freunde – oder sollte da etwa noch mehr sein?

ANIME Das Anime *Inu Yasha*, welches von RTL II kurzfristig verschoben wurde, ist offenbar doch noch nicht weg vom Fenster: Zwar ist, laut RTL II, die ungeschnittene Fassung von *Inu Yasha* zu hart fürs Nachmittagsprogramm – doch dass jetzt bei der Musikproduktion Toyco ein Vorspannlied zu *Inu Yasha* produziert wird, zeigt, dass RTL II das Anime noch nicht aufgegeben hat! Geschrieben wird der Intro-Song „Flieg durch die Zeit" von Andy Knote und Noel Pix. Gesungen wird das Stück von Conny Reusch. Auch für die zweite *Hamtaro*-Staffel entstehen bei Toyco jetzt neue Songs. Aber auch für *Hamtaro* gibt's noch keinen Starttermin.

Newsticker

Card Captor Sakura auf Vox Kids
Die deutsche Fassung des Animes *Card Captor Sakura* wird unter dem Titel *Sakura* jetzt ab dem 5. April täglich auf Vox Kids (Premiere) laufen: werktags um 14:45 Uhr und am Wochenende um 15:50 und 19:50 Uhr. Bisher ist die erste Staffel mit 35 Folgen angekündigt, einen Termin auf Pro 7, wo *Sakura* ursprünglich laufen sollte, gibt es dagegen bisher immer noch nicht.

Ghibli-DVDs in England
Gleich mehrere Anime-Klassiker der Ghibli-Studios kommen ab Sommer 2003 als englische DVDs: *Laputa: Castle in the Sky, Pom Poko* und *Kiki's Delivery Service* sollen am 18. August erscheinen. *Porco Rosso, Whisper of the Heart* und *Only Yesterday* am 22. September. Für 2004 wurden bereits *My Neighbour Totoro* und *Nausicäa of the Valley of the Wind* angekündigt.

8. DBZ-Movie kommt
Nach *Dragon Ball Z: Angriff der Cyborgs* hat die Firma Polygram jetzt für den 7. April den 8. *DBZ*-Movie mit dem Titel *Dragon Ball Z: Der legendäre Super-Saiyajin* als Kauf-DVD und Home-Video angekündigt. Eine weitere Polygram-DVD *Card Captor Sakura: The Movie* kommt im September.

Manga-Charts

Glückwunsch! Wer hätte das gedacht: Reika von Marlies Schlossniekel ist mit einer traumhaften 1,46 tatsächlich auf Anhieb die neue Nummer 3 in den Charts geworden – und Manga-Held Gabriel verschwindet auf Platz 4.

1	(1) **Pania** Stephanie Beuters	Note:	**1,43**
2	(2) **Kisha** Stefanie Weilnhammer	Note:	**1,44**
3	(–) **Reika** Marlies Schlossniekel	Note:	**1,46**

Blizzard

Erfinder: Daniela Biermann

Fähigkeiten/Spezialkräfte:
Blizzard ist die Wächterin der alten Geister. Sie kämpft gegen Schatten-Dämonen, die diese guten Geister vernichten und die Welt in Dunkelheit stürzen wollen. **90%**

Kids Zone Manga-Helden

Sally & Dey

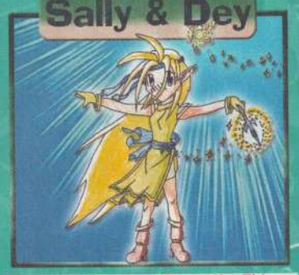

Erfinder: Franziska Eidam

Fähigkeiten/Spezialkräfte:
Sally ist eine Zauberin, die Luft ist ihr Element. Zusammen mit ihrer Fee Dey und ihrem Drachen Drac bekämpft sie Dämonen, die ihren Planeten Neo Star eingenommen haben. **92%**

Kids Zone Manga-Helden

Wer wünscht sich nicht einen megastarken Freund an seiner Seite? Für den Schüler Kiyomaru erfüllt sich dieser Traum, als er das Teufelskind Gash kennen lernt.

Das Teufelskind:

GOLDEN GASH

JAPAN In jedem Frühling, genauer gesagt im April und Mai, starten im japanischen Fernsehen viele neue Anime-Serien. Eine der wichtigsten wird in diesem Jahr *Golden Gash* sein. Das dazugehörige Manga wurde von Makoto Raiku gezeichnet und in den *Shonen*-Sonntags-Comics veröffentlicht. Die Hauptfigur, Kiyomaru Takamine, ist ein genialer Highschool-Schüler. Er ist so intelligent, dass er eigentlich gar nicht mehr zur Schule gehen müsste. Wegen seiner arroganten Art ist er an der Schule absolut unbeliebt und er hat überhaupt keine Freunde. Eines Tages begegnet Kiyomarus Vater, der Archäologie-Professor an einer englischen Universität ist, im Wald einem geheimnisvollen Kind, dem er das Leben rettet. Es heißt Gash und hat sein Gedächtnis verloren. Sein einziger Besitz ist ein mysteriöses rotes Buch, das in einer merkwürdigen alten Sprache geschrieben ist, die nicht einmal der Professor übersetzen kann.

DAS ROTE KAMPF-BUCH

Aus Dankbarkeit für die Rettung erklärt sich Gash bereit, zu Kiyomaru nach Japan zu ziehen. Dieser findet heraus, dass das rote Buch Zaubersprüche enthält, die Gash zu den verschiedensten Spezial-Attacken befähigen. Kiyomaru beginnt damit, das magische Buch Seite für Seite zu entziffern, um so viele Sprüche wie möglich zu lernen. Er findet heraus, dass Gash ein Teufelskind aus der Welt der Dämonen ist. Alle tausend Jahre müssen hundert auserwählte Teufelskinder darum kämpfen, der neue König der Dämonen-Welt zu werden. Gash wäre ein guter König, doch zuvor muss der Dämon gegen die anderen Teufelskinder siegen, von denen die meisten absolut böse sind. *Golden Gash* ist nicht nur ein actionreiches Abenteuer-Manga mit einer großen Zahl von aufregenden Kämpfen, sondern auch äußerst witzig mit vielen komischen Elementen. Diese Mischung aus Action und Comedy haben das Manga in Japan sehr beliebt gemacht. Ganz bestimmt wird auch die neue Anime-Serie ein absoluter Hit werden!

WARREN HARROD/ANKE BECKER

FREUNDE Kiyomaru und Gash kämpfen gemeinsam gegen die bösen Teufelskinder.

MANGA Hier seht ihr das Cover des dritten Teils der Golden-Gash-Manga-Serie.

MAGIE Während Kiyomaru die Worte aus dem roten Buch vorliest, bereitet sich Gash auf den Kampf vor.

Anime-Serie

Wer sind eure Anime-Helden? Welche Fähigkeiten haben sie? Wie kämpfen sie? In unserer Anime-Serie gibt es alle knallharten Fakten zu den angesagtesten Anime-Charakteren!

Mini-Göttinnen

Name:	Urd
Alter:	Nicht genau bekannt
Geschlecht:	Göttlich
Herkunft:	Göttinnen-Notdienst
Fähigkeit:	Göttin der Vergangenheit
Serie:	Mini-Göttinnen
Erfinder:	Kosuke Fujishima
Anime:	RTL II, Mo.-Fr., ca.12:20Uhr

HIMMLISCH Göttin Urd und ihre Schwestern sehen zwar harmlos und niedlich aus – haben es aber faustdick hinter ihren göttlichen Ohren.

TECHNIK Manche Vorhaben erfordern spezielles Einsatzgerät – mit einer Art Robo-Motorrad schafft man auch die heikelsten Rennstrecken.

URD

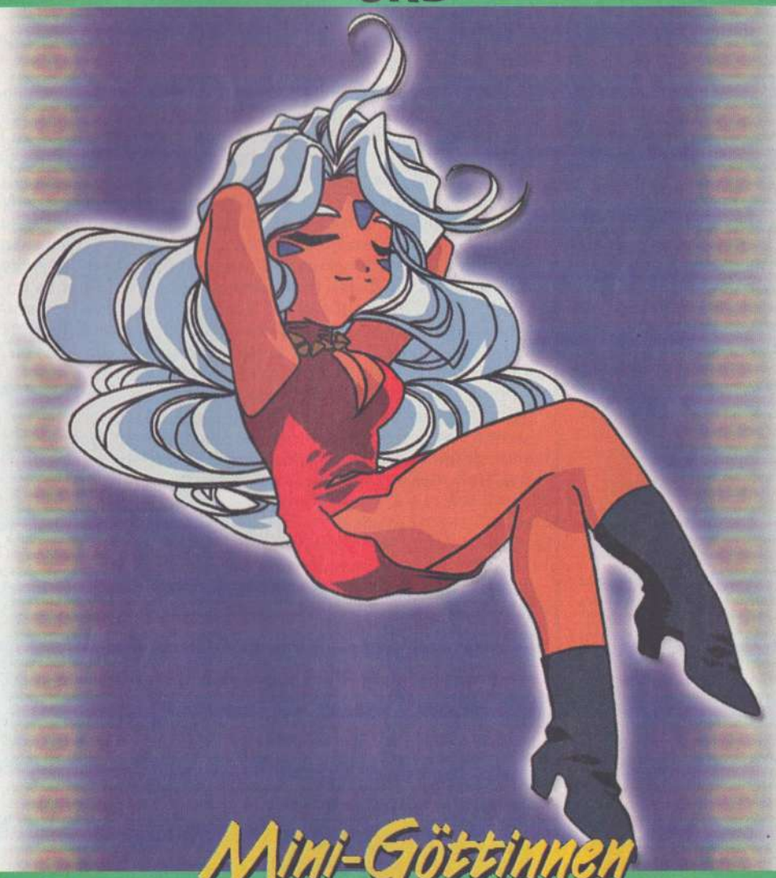

Charakter:

Im Kreis ihrer göttlichen Schwestern Skuld und Belldandy ist Urd für alle Belange der Vergangenheit zuständig, während Skuld sich um die Zukunft kümmert und Belldandy als Mini-Göttin die Gegenwart vertritt. Zusammen mit ihrem gemeinsamen Freund, der kauzigen Ratte Gan-Chan, erleben die drei Mini-Göttinnen immerzu haarsträubende, lustige und normalerweise sogar völlig abgefahrene Abenteuer im TV.

Klartext:
Jetzt spricht Shenlong

KIDS ZONE Wir wünschen uns Shenlong herbei!

SHENLONG Ständig diese Wünsche. Habt ihr die Dragon Balls?

KIDS ZONE Leider nicht. Aber wir würden uns gerne mit dir unterhalten!

SHENLONG Also gut, aber lasst mich erst einmal durchschnaufen. Dieser Job ist hektisch.

KIDS ZONE Oft wirst du doch nicht gerufen.

SHENLONG Ihr habt keine Ahnung! Ich muss mich nach jedem Erscheinen erholen.

KIDS ZONE Dafür hast du die Welt gerettet!

SHENLONG Pah! Wegen Unterhosen *(Anmerkung der Red.: Im Film wünscht sich Oolong eine Mütze, während er im Manga den Wunsch nach Unterwäsche äußert.)* wurde ich auch schon gerufen!

KIDS ZONE Aber mit diesem Wunsch hat Oolong die Erde vor ihrem Untergang bewahrt!

SHENLONG Und da ist ihm nichts Besseres als eine Unterhose in den Sinn gekommen?

KIDS ZONE Vielleicht ist Oolong auf die Schnelle nichts anderes eingefallen?

SHENLONG Unsinn! Eigentlich hätte ich ihn in eine Unterhose verwandeln sollen!

KIDS ZONE Aber ansonsten ging es immer um den Erhalt der Erde!

SHENLONG Von wegen! *(Anmerkung der Red.: Shenlong seufzt tief.)* Da ruft mich doch Prinz Pilaw und wünscht sich Son-Goku in den Körper eines kleinen Jungen. *(Anmerkung der Red.: Er seufzt erneut schwer.)*

KIDS ZONE Shenlong, geht es dir nicht gut?

SHENLONG Ach, dieser Job ... Wollt ihr ihn nicht haben?

KIDS ZONE Nein, bloß nicht!

SHENLONG Wisst ihr, dass auch ich mir etwas wünschen kann, ohne dass ich die Dragon Balls benötige?

KIDS ZONE Äh, nein ...

SHENLONG *(Anmerkung der Red.: Er ignoriert uns.)* Ich könnte mir jetzt wünschen, dass ihr die Wünsche dieser Dummköpfe entgegen nehmt. Nanu, wo sind sie denn geblieben? *(Anmerkung der Red.: Wir haben uns aus dem Staub gemacht. Shenlongs Job hört sich wirklich anstrengend an, da bleiben wir lieber im Kids-Zone-Team!)*

** Dies ist ein fiktives Interview. Sämtliche Angaben und Aussagen sind erfunden.*

Das Hörspiel: Dragon Ball Z – Der Film

HÖRSPIELE *Dragon Ball Z – Der Film* hat euch so gut gefallen, dass ihr am liebsten erneut ins Kino gehen würdet? Wer sich den Weg sparen, aber das Filmspektakel noch einmal erleben möchte, kann sich jetzt zu Hause die beiden Hörspiele zum Streifen reinziehen. Der erste Teil *Fusion* beginnt im Jenseits. Dort herrscht das totale Chaos, seitdem die Seelen-Reinigungsmaschine explodiert ist. Der Junge, der in der Nähe der Maschine stand, wird durch die freigesetzten bösen Kräfte zu Janemba – einem boshaften Wesen. Als Janemba die Tür ins Reich der Lebenden öffnet, sorgen die Schurken der Hölle auf der Erde für Ärger. Nicht weniger spannend geht's im zweiten Teil *Drachenfaust* zur Sache: Der kauzige Hoy stiftet in Satan City Verwirrung. Er erzählt Son-Gohan und Videl von einem Drachen, der unterwegs sei, um alles zu vernichten. Nur ein Krieger sei fähig, die Welt zu retten: Taipon. Doch dieser ist in einer Spieluhr eingeschlossen und muss befreit werden. Ob das Son-Gohan und seinen Freunden gelingen wird? Lasst es euch gesagt sein, beide Teilen sind mega-spannend! Mehr Infos zu den Hörspielen findet ihr unter www.topsound.de.

label → Topsound
preis → Ca. 8,- € (CD)/ca. 5,- € (MC)

FANECKE

Habt ihr eine Frage oder ein Bild, das wir veröffentlichen sollen? Schreibt an: Computec Media AG, Redaktion Kids Zone, Kennwort: Dragon-Ball-Z-Fanseite, Dr.-Mack-Straße 77, 90762 Fürth

Liebes Kids-Zone-Team,
ich habe eine Frage: Ich habe nun schon verschiedene Erklärungen gehört, wofür das „GT" steht. Könnt ihr mir vielleicht weiterhelfen? Was bedeutet denn nun das „GT"? Und was sind eigentlich Super-Dragon-Balls?
Kathrin Seifert, Leipzig

Hi Kathrin,
laut unseren Informationen steht „GT" entweder für Galaxy Tour (Reise durch die Galaxie) oder Great Tour (große Reise). Die Super-Dragon-Balls werden im Inneren des himmlischen Palastes versteckt gehalten. Doch als der fiese Prinz Pilaw die Drachenkugeln aufstöbert, beginnt das Chaos. Mehr wollen wir jedoch noch nicht verraten.

HERZKLOPFEN Unsere eifrige Leserin Nicole Heise aus Leipzig ist ein großer Son-Gohan-Fan!

Die Redaktion behält sich vor, Leserbriefe zu kürzen.
Der Inhalt der Leserbriefe muss nicht in allen Fällen die Meinung der Redaktion wiedergeben.

WITZIG Kriegt man nicht gleich gute Laune, wenn man das neue Raupen-Pokémon sieht?

Pokémon Fanseite

Auf zur Expedition!

FANECKE

Habt eine Frage oder ein Bild, das wir veröffentlichen sollen? Schreibt an: Computec Media AG, Redaktion Kids Zone, Kennwort: Pokémon-Fanseite, Dr.-Mack-Straße 77, 90762 Fürth

Wird Pokémon im TV abgesetzt?
Ich kann es kaum glauben. Ich habe gehört, dass RTL II jetzt bald auch *Pokémon* absetzen will. Das wäre ja wohl der glatte Wahnsinn! Will sich RTL II endgültig alle seine Fans vergrätzen? Überhaupt - sollten in diesem Jahr nicht neue Folgen mit Ash und neuen Trainern kommen? Könnt ihr mir sagen, was nun stimmt? Ich blicke nicht mehr durch!
Geertje Fenster, Itzehoe

Liebe Geertje,
die plötzlichen Absetzungen und sehr kurzfristig verlegten Starttermine einiger Anime-Serien bei RTL II sorgen im Moment für reichlich Wirbel. Was *Pokémon* betrifft, lautet die Stellungnahme des TV-Senders wie folgt: *Pokémon* pausiert lediglich und macht Platz für die neue Anime-Serie *Beyblade*. Neue Episoden sollen 2003 ausgestrahlt werden, allerdings wollte sich der Pressesprecher weder auf den Umfang noch auf einen genauen Zeitpunkt festlegen. Wir bleiben am Ball!

Die Redaktion behält sich vor, Leserbriefe zu kürzen. Der Inhalt der Leserbriefe muss nicht in allen Fällen die Meinung der Redaktion wiedergeben.

SAMMELKARTENSPIEL Na endlich – das neue Sammelkartenspiel *Expedition* kommt zu uns. Wir haben der „Expedition" schon ein bisschen in die Karten geschaut. Was fällt sofort auf? Die Karten haben ein cooles neues Design. Und was bietet die neue Erweiterung? *Expedition* beinhaltet insgesamt 165 verschiedene Karten, darunter zwei neue Sorten von Trainerkarten, die so genannten „Unterstützerkarten" und die „Technische Maschinen-Karten".
Neu ist auch der Zustand „Verbrannt", mit dem man seine Mitspieler prima lahm legen kann. *Expedition* ist erhältlich in zwei vorsortierten Themendecks „Elektro Garten" und „Echo" mit je 60 Karten, einer Premiumkarte, einer Pokémon-Münze und Schadensmarke. Außerdem gibt es wie immer Boosterpakkungen, allerdings nur noch mit neun statt elf Karten. Da können sowohl die Zocker als auch die Sammler mit seltenen Kartenexemplaren ein Schnäppchen machen! Die Themendecks kosten je ca. 13 Euro, für ein Booster müsst ihr 4 Euro rechnen.

Yu-Gi-Oh! Coole Duelle!

Yu-Gi-Oh! Fanseite

SAMMEL- UND AKTIONSFIGUREN Es kribbelt euch in den Fingern, selbst spannende *Yu-Gi-Oh!*-Duelle auszutragen oder nachzuspielen? Das hat sich die Firma Mattel schon gedacht. Deshalb wird sie im Frühjahr etliche Sammel- und Aktionsfiguren in Deutschland auf den Markt bringen. Das Angebot ist echt individuell und wird Spieler- wie Sammlernaturen gleichermaßen begeistern. Es liegt an euch: Wollt ihr die Monster lieber selbst kreieren und anschließend gegeneinander antreten lassen? Dann seid ihr zum Beispiel mit dem Model Kit Sortiment gut beraten. Wem das nicht Action genug ist, sollte zum Deluxe Monster Sortiment greifen. Hier sind die 12 cm großen Figuren voll beweglich und mit irren Licht- und Soundeffekten ausgestattet. Starke Sache, was? Aber auch die Sammelfiguren sind in verschiedenen Größen und Kombinationen erhältlich. Und noch so einiges mehr zum neuen Anime-Knaller hat Mattel auf Lager. Lasst euch überraschen...

LOS GEHT'S! Aufregende Kämpfe mit Monstern eurer Wahl warten auf euch.

FANECKE

Habt ihr eine Frage oder ein Bild, das wir veröffentlichen sollen? Schreibt an: Computec Media AG, Redaktion Kids Zone, Kennwort: Yu-Gi-Oh!-Fanseite, Dr.-Mack-Straße 77, 90762 Fürth

Yu-Gi-Oh!-Klamotten
Yu-Gi-Oh! finde ich mega-cool. Endlich mal ein Anime, in dem nicht nur forsche Fighter im Vordergrund stehen. Ich finde, die Hauptfigur Yami Yugi macht deutlich, dass auch zurückhaltende Figuren symphatisch sind. Ein T-Shirt oder ein Sweat-Shirt mit ihm drauf würde mir total gefallen. Die Frage ist nur: Wird es das denn geben? Bisher habe ich nämlich nur gelesen, dass es von *One Piece* Klamotten geben wird.
Benedikt Brill

Lieber Benedikt,
zum momentanen Zeitpunkt wissen wir auch nur, dass es Kleidungsstücke von *One Piece* geben soll. Sollte sich aber irgendein Textilhersteller kurzfristig dazu entschließen, die nötige Lizenz von *Yu-Gi-Oh!* zu erwerben, erfahren wir das natürlich und geben das sofort an euch weiter. Aber – wie du gerade auf dieser Seite siehst – das Angebot an Spiel- und Sammelfiguren zu dem neuen Anime-Knüller ist riesig. Ist das ein kleiner Trost?

Die Redaktion behält sich vor, Leserbriefe zu kürzen.

Wir freuen uns immer über die viele interessante Post von euch. Aber wir haben eine Bitte an euch: Schreibt doch eure Adresse direkt auf den Briefbogen. Geht nämlich bei den Bergen von Post einmal ein Umschlag verloren, haben eure Briefe trotzdem eine echte Chance, abgedruckt und beantwortet zu werden.

ORIGINELL Ganz herzlichen Dank an die Künstlerin Sabrina Eller!

Gedanken zum Irak-Krieg

Ich hab einen Vorschlag: Wie wäre es, wenn ihr mal andere Leser fragt, was sie zum Thema Irak-Krieg meinen??? Ich denke nämlich, dass es schon gut wäre, wenn man mal seine Meinung sagt (auch zu anderen Sachen wie z. B. Politik ...) und sich ausspricht. Ich bitte euch von ganzem Herzen, diesen Brief abzudrucken, da mir das seeeeehr wichtig ist!!!

Euer Leser Nils (per E-Mail)

Lieber Nils,

vielen Dank für deine Anregung. Wir denken auch, dass das Thema sicherlich viele unserer Leser beschäftigt und wir darüber diskutieren sollten. Überhaupt sorgt die Irak-Krise zurzeit auf der ganzen Welt für große Aufregung und Ängste. Uns interessiert eure Meinung dazu sehr. Schreibt uns, wie ihr über einen Krieg denkt, wie ihr die Haltung internationaler Politiker dazu findet und was ihr ihnen raten würdet. Wir sind schon sehr gespannt, was ihr uns schreiben werdet!

Monster Rancher

Als ich in der Kids Zone 5/2003 auf der Seite 54 gelesen habe, dass die Serie *Monster Rancher* am 3. März um 12.55 Uhr wieder im Fernsehen läuft, habe ich mich sehr gefreut. Ich habe in die Fernsehzeitung geschaut, und da stand nicht drin, dass *Monster Rancher* wieder kommt. Ich bin sehr enttäuscht. Meine Frage ist jetzt: Wann läuft *Monster Rancher* wieder im Fernsehen? Ich bin ein großer *Monster Rancher*-Fan!

Lea Krusenbaum

FÜR REGINA HASSLER Susanna Walzel aus Nürnberg hat dieses fantasievolle Bild extra für ihre Freundin gemalt. So eine schöne Hamsterbraut haben wir noch nie gesehen!

Hi Lea,

das tut uns Leid, dass du so enttäuscht bist. Allerdings hat uns RTL II im Januar mitgeteilt, dass die Serie nach mehr als zwei Jahren wiederholt wird, eine Meldung, die wir im Zuge der Leserbriefe sofort an euch weitergegeben haben. Nur wenige Tage, nachdem die betreffende Ausgabe der Kids Zone in Druck gegangen war, haben wir erfahren, dass

Trouble Zone

Ihr habt was auf dem Herzen, was nichts mit *Pokémon, Dragon Ball* und Co. zu tun hat? Zum Beispiel, dass euch euer Kumpel manchmal nervt oder Ähnliches? Schreibt uns, wir werden versuchen, euch zu helfen. Doch wie immer können wir euch leider nicht persönlich antworten, sondern nur im Rahmen unserer veröffentlichten Leserbriefe. Wenn ihr nicht wollt, dass euer Name genannt wird, dann berücksichtigen wir diesen Wunsch selbstverständlich! Adressiert eure Briefe oder Postkarten an die gewohnte Adresse, aber bitte zusätzlich mit dem Stichwort „Trouble Zone".

Schwesternstreit

Ich habe ständig Zoff mit meiner jüngeren Schwester Nadine. Wir haben nur ein Zimmer zusammen, weil unsere Eltern geschieden sind und unsere Mutter keine größere Wohnung bezahlen kann. Meine Schwester schmeißt ständig ihre Sachen auf dem Fußboden rum und ich soll sie dann aufräumen. Neulich hat sie ohne mich zu fragen meine neue Bluse aus dem Schrank geholt und heimlich angezogen. Jetzt hat sie einen Fleck reingebracht, der nicht mehr rausgeht. Sie weigert sich aber, mir eine neue Bluse zu bezahlen und sagt nur: „Das kann doch mal passieren." Ich bin so wütend! Was soll ich nur tun?"

Melanie, 13 Jahre alt

Hi Melanie,

deinen Ärger können wir gut verstehen. Du solltest deiner Schwester klarmachen, dass ein gemeinsames Zimmer keineswegs bedeutet, dass alles geteilt wird. In puncto Bluse finden wir schon, dass eine Wiedergutmachung ihrerseits angesagt ist. Wäre es eine Alternative, das gute Stück einzufärben, um es so zu retten? Ein solche Lösung käme deiner Schwester finanziell entgegen, außerdem ist es ja fraglich, ob die gleiche Bluse überhaupt noch im Laden vorrätig ist. Wenn du dich mit diesem Gedanken nicht anfreunden kannst, würden wir dir empfehlen, dass du dir im gleichen Wert ein neues Kleidungsstück kaufst, auf das du abfährst. Das von deiner Schwester – egal ob auf einen Schlag oder auf Raten – finanziert werden sollte. Vielleicht ist ihr das eine Lehre für die Zukunft und ihr kommt besser miteinander klar!

Cool: Die Kids-Zone-Website!

Habt ihr denn schon unsere Website gesehen? Schaut unbedingt vorbei, denn dort erwarten euch viele interessante Infos über die aktuelle Kids Zone. Klickt euch ein unter www.kidszone.de und macht mit bei den Wettbewerben und vielem mehr ...

Brieffreundschaften

Ihr sucht eine Brieffreundin oder einen Brieffreund, die/der eure Hobbys und Interessen teilt? Dann nehmt Papier und Stift oder greift in die Tasten und los geht's! Schreibt an:

COMPUTEC MEDIA AG, Kids Zone
Kennwort: Brieffreundschaften
Dr.-Mack-Straße 77 • 90762 Fürth
E-Mail: kidszone@computec.de

Kids Zone

Hi! Ich, Steffi (16), suche mindestens 2-3 Brieffreundinnen, die Harry-Potter- und gleichzeitig Tom-Felton-Fans sind. Sie sollten 15-16 Jahre alt sein. Schreibt an: Stefanie Uhl, Lindenstr. 15, 70839 Gerlingen

SOS! Im Innern meines Briefkastens herrscht echt Ebbe! Er liebt Briefe von Boys, die gerne über Anime oder auch andere Sachen schreiben (genau wie ich). Meine Hobbys: Anime gucken, Briefe schreiben, chatten, ausgehen, flirten, SMS schreiben, zeichnen (am liebsten Anime) und meine Tiere! Bist du interessiert? Dann schreib schnell (möglichst mit Foto) an. Kerstin Hollerbach, Im Brühl 2, 69168 Wiesloch. Hilf mir und meinem Briefkasten!

Die Redaktion behält sich vor, Leserbriefe zu kürzen.

STEHT AUF RANMA Auf den ersten Blick kann man erkennen, wer der Favorit unserer Leserin Annika Mareen Ludwig ist. Da befindet sie sich in bester Gesellschaft!

FAN Lisa-Marie Oehl hat uns dieses nette Foto geschickt. Viel Spaß beim Lesen!

Monster Rancher nun doch nicht zum genannten Termin startet. Klar haben wir sofort nachgehakt und gefragt, ob sich der Beginn der Serie verschiebt oder ob das Comeback der Monster Rancher endgültig vom Tisch sei. Daraufhin teilte man uns mit, dass erst einmal bis Ende April die Ausstrahlung der Serie nicht geplant ist. Ab dann ist das Schicksal von Genki & Co. offen. Abwarten ist wieder einmal das Motto ... Aber ihr wisst ja: Schon so manches Mal hat RTL II eine Überraschung aus dem Ärmel gezaubert ...

Liedtext Detektiv Conan

Euer Heft find ich wirklich klasse. Von meiner Sicht her gibt's kein besseres, das so gut über Anime berichtet!!!! Bei *Detektiv Conan* gibt es nun einen neuen Song, wenn die Serie beginnt. Ich möchte euch fragen, ob ihr mir diesen vielleicht aufschreiben und schicken könnt? Ich möchte so gerne mit der Musik mitsingen, aber ohne Text geht es schlecht. Macht weiter so, ich bin stolz auf euch!Ganz ehrlich!

Katharina

Hallo Katharina,

das hören wir natürlich gerne, dass unsere Leser stolz auf uns sind. Klar helfen wir dir mit dem Liedtext von *Detektiv Conan.* Übrigens – diesen Ohrwurm und viele andere Anime-Soundtracks findest du auch auf der CD *Anime-Hits* von RTL II, die überall bereits im Handel ist. Vielleicht solltest du dem Osterhasen, der ja schon bald kommt, diesen Geschenktipp ins Ohr flüstern? Was hältst du von diesem Vorschlag? Ansonsten wünschen wir dir viel Spaß beim Singen!

Hundert Jahre gehen vorbei,
jetzt ist es soweit.
Sie wollten meine Tränen sehn,
doch ich hab nur gelacht.
Denn ich folge einer Spur
und fliege heute noch weit.
Mit dem, was hundert Jahre war,
wird jetzt Schluss gemacht.

Kennst du die Antwort, kennst du sie
Ob Mann, ob Kind, das Rätsel löst du nie.
Egal, so vieles bleibt geheim,
nur was dein Herz sagt, kann wahr sein.

Refrain:
Nur Fragen in meinem Kopf
Noch keine Antwort entdeckt.
Hörst du nicht, wie mein Herz klopft
Die Wahrheit hat sich gut versteckt.

Nur Fragen in meinem Kopf ...

Hallo Clubs!

Kids Zone

Ihr steht auf *DBZ, Pokémon, Conan, Ranma 1/2* oder auf andere Kult-Helden? Ihr habt sogar einen eigenen Club gegründet? Dann schreibt uns! Wir suchen aktive Fan-Clubs in ganz Deutschland und natürlich auch im Ausland. Schickt uns eure Adresse und erzählt uns, was ihr so macht. Wir drucken dann eure Clubanschrift ab, damit sich andere Fans bei euch melden können. Wir wünschen euch viel Spaß!

COMPUTEC MEDIA AG
Redaktion Kids Zone
Kennwort: Clubs
Dr.-Mack-Straße 77
90762 Fürth
E-Mail: kidszone@computec.de

An alle Anime-Fans! Ich, Vegeto (11) möchte einen Anime-Fan-Club gründen. Wenn ihr zwischen zehn und vierzehn Jahre alt seid, dann macht mit. Es wird jeden Monat eine Clubzeitschrift geben. Eure Fragen werden garantiert beantwortet. Ihr könnt natürlich auch helfen. Schreibt an: Cinat Gündüz, Sommerhofenstr. 235, 71067 Sindelfingen oder mailt an: muckiaffe@web.de

Hallo ihr da draußen! Ich (13) möchte einen Manga-Club gründen, der sich hauptsächlich mit *DB/Z/GT* und *One Piece* beschäftigt. Ihr solltet 0-15 Jahre alt sein. Es gibt jeden Monat eine Clubzeitschrift zum Preis von einem Euro. Ihr bekommt einen Clubausweis, wenn ihr euch einen Nickname ausdenkt. Meiner ist Son-Gohan. Schreibt an Patrick Traupe, Im Fehr 18a, 27729 Vollersode.

Hallihallo ihr Ham-Hams! Unsere Namen sind: Tikali und Bijou (Tabea und Lisa) und wir suchen die anderen Ham-Hams für unseren HAMSTER-POWER-CLUB. Ihr solltet zwischen neun und zwanzig sein. Es wird Clubausweise und eine Clubzeitschrift geben. Legt aber bitte alle zwei Monate 1,50 Euro bei, damit wir euch die Clubzeitschrift zuschicken können. Wenn ihr wollt, schreibt einfach an: Lisa Peter, Neue Grottkauerstr. 20, 12619 Berlin.

MITMACHCOUPON

Kids Zone

DEINE MEINUNG ZÄHLT!

Um Kids Zone besser den Leserwünschen anpassen zu können, sind wir auf eure Mitarbeit angewiesen. Unter allen Einsendern werden fünf Spiele verlost. Der Rechtsweg ist ausgeschlossen!

1. Wie alt bist du? 13 **2.** Dein Geschlecht: ( ) weiblich (X) männlich
3. Seit wann liest du Kids Zone und wie gefällt dir die aktuelle Ausgabe?
Ich habe sie zum ersten Mal gekauft ( ) Ich habe bereits 52 Ausgaben von Kids Zone
Schulnote Titelseite: 1 Gesamtnote Heft: 1
4. Frage der Woche: Was ist dein Favorit unter den Superstars 2003 aus unserer Reportage? Mein Superstar 2003 ist: Alex
5. Bitte gib den Mangahelden eine Schulnote (Siehe Seite 27): Blizzard: 3 Sally & Dey: 3
6. Was sind deine aktuellen Favoriten?
Musik-Gruppe: Eminem Kinofilm: 8Mile
TV-Serie: Simpsons Anime-Serie: Conan
TV-Star: Sarah Michelle Lieblings-Dragon-Ball-Held: Vegeta
Lieblings-Yu-Gi-Oh!-Held: Yami Yugi Lieblings-Pokémon: Mew
7. Wir haben die Kids Zone komplett überarbeitet und aufgefrischt.
Bitte benote die Neuerungen mit einer Schulnote!
Neues Seiten-Design: 1 Neue Themenmischung im Heft: 1
8. Wie gefallen dir die einzelnen Rubriken im Heft? Bitte bewerte sie mit einer Schulnote.

Reportage: Die neuen Superstars:	2	Anime-Charts:	1
Wissen Haustiere, Teil 1:	1	Dragon-Ball-Fanseite:	1
Test: Yu-Gi-Oh-Videospiele:	1	Pokémon-Fanseite:	2
Musik:	1	TV-Programm:	1
Handy:	1	Leserbriefe:	1
Toys:	2	Spiele:	1
Sport:	1	Rätselspaß:	1

Unter allen Einsendern werden fünf Game-Boy-Spiele verlost. Der Rechtsweg ist ausgeschlossen. GAME BOY COLOR

Name, Vorname

Straße, Hausnummer

PLZ, Wohnort

Kids Zone
Kennwort:
Mitmachcoupon
07/2003
Dr.-Mack-Straße 77

90762 Fürth

ICH WEISS NICHT GENAU, WAS ES IST –
ABER ES KOMMT DIREKT AUF MICH ZU.

Es wird heftig: N-ZONE/Jeden Monat/100 Seiten: News, Tests, Tipps und Tricks, Spielelexicon ⇒ GameCube/Game Boy Advance. Caution!

ENTER: N-ZONE.

100 gute Hundetaten

TV-TIPP Eddie McDowd ist ein ziemlich übler Rowdy. Er tyrannisiert Mitschüler und Lehrer, wo er nur kann. Doch eines Tages legt er sich mit dem falschen Typen an. Dieser verfügt über magische Kräfte und verwandelt ihn kurzerhand in einen Hund. Seine alte Gestalt kann Eddie erst zurückbekommen, wenn er hundert gute Taten vollbracht hat. Als Krönung des Ganzen kann Hund Eddie sich nur einem Menschen verständlich machen: ausgerechnet dem neuen Mitschüler Justin, den er vor kurzem an einem Fahnenmast aufgehängt hat …

Samstag, 22. März, 20:15 Uhr → ZDF

Charts
Eure Lieblings-Serien

Hier veröffentlichen wir die Hitliste eurer Lieblings-TV-Serien. Welche Serie das Rennen macht, könnt ihr durch das Ausfüllen des Mitmachcoupons im Heft beeinflussen.

EURE AKTUELLEN-SERIEN-HITS

① GZSZ	RTL
② Die Simpsons	Pro Sieben
③ Charmed	Pro Sieben
④ King of Queens	RTL II
⑤ Disneys Große Pause	Super RTL

TV-Star-Charts

Wer sind im Moment eure absoluten Lieblings-Stars aus dem Fernsehen?

(1) Jeanette Biedermann (GZSZ)

(2) Sarah Michelle Gellar (Buffy)

(5) Simon P. Wagner (Marienhof)

(3) Alyssa Milano (Charmed)

(4) Günther Jauch (RTL)

Star-News
NEUES GESICHT BEI VERBOTENE LIEBE

NEWS Frischer Wind bei der ARD-Soap *Verbotene Liebe*. In Folge 1940, die voraussichtlich am 19. März läuft, taucht zum ersten Mal Bernd von Beyenbach auf, der mysteriöse Bruder von Martin. Er wird von Ron Holzschuh gespielt. Bernd ist daran schuld, dass Martins Reederei pleite machte. Deswegen gab es schon öfter Zoff zwischen den Brüdern. Auch jetzt, so fürchtet Martin, führt Bernd bestimmt nichts Gutes im Schilde … Der ausgebildete Sänger, Tänzer und Schauspieler Ron Holzschuh hat bereits in zahlreichen Musicals mitgespielt.

Wetten, dass …?

TV-TIPP Auch dieses Mal solltet ihr die Show auf keinen Fall verpassen! In Luzern begrüßt Thomas Gottschalk den deutschen Fußball-Nationaltrainer Rudi Völler, „Mr. Bean" Rowan Atkinson, Komiker Hape Kerkeling und Elvis-Tochter Lisa Marie Presley auf der Wettcouch. Letztere sorgt auch im Show-Teil für gute Unterhaltung, ebenso wie Superstar Ronan Keating, Andrea Bocelli und Lorin Maazel sowie Schlager-Ikone Udo Jürgens. Special Guest ist Marco Rima. Außerdem erwarten euch natürlich wie immer zahlreiche spannende Wetten. Wetten, dass dieser Samstagabend nicht langweilig wird?!

Samstag, 22.03., 20:15 Uhr → ZDF

SUPERSTAR Fans von Ronan Keating sollten seinen Auftritt nicht verpassen!

Anzeige
tv-programm wird präsentiert von
INFOGRAMES Zapper Eine Total Durchgeknallte Grille!
www.zapper-game.com

Samstag, 15. März

TAGESTIPP

Steinzeit Junior 14.50 Uhr RTL 2

UNGEZÄHMTER TYP Nach einem Erdbeben finden zwei kalifornische Teenager in einer Baugrube einen Steinzeitmenschen, den sie wieder zum Leben erwecken. Der wilde Typ, der als Austauschstudent ausgegeben wird, entdeckt nun das Amerika des 20. Jahrhunderts, erlebt dabei viel Aufregendes und bringt zahlreiche Mädchenherzen in Wallungen.

7.00 KIKA **Pumuckl TV**
7.00 SAT1 **Garfield und seine Freunde**
7.10 ARD **Nick & Perry**
7.15 PRO7 **Ace Ventura** So ein Zirkus!
7.15 SRTL **Bumpety Boo** (24)
7.20 ZDF **Die Hoobs** (1) Punkte
7.25 SAT1 **Dragon Tales** Das Knopfarmband / Emmys Video
7.40 PRO7 **Sindbad** Die versunkene Stadt
7.40 SRTL **Bob, der Flaschengeist** Wasserspiele / Bob, der Pirat
7.45 ZDF **Jetzt schlägt's Theo**
7.50 SRTL **Die kleinen Monster**
7.55 ZDF **Pingu**
7.55 SAT1 **Graf Duckula** Emma ahoi!
8.00 KIKA **Sesamstraße**
8.00 ZDF **Am Zoo 64**
8.05 PRO7 **Der Prinz von Atlantis**
8.05 SRTL **Oswald Oktopus** Süßigkeiten
8.10 ZDF **Tabaluga** (1) Das große Ereignis
8.15 SRTL **Little People**
8.20 SAT1 **Scooby-Doo Show**
8.20 SRTL **Bob, der Baumeister**
8.30 KIKA **Adolars fantastische Abenteuer** (7) Planet Rapida
8.30 RTL **GZSZ** (2680) (Wh.)
8.30 SRTL **Thomas die kl. Lokomotive**
8.35 ZDF **1, 2 oder 3**
8.35 PRO7 **Sylvester und Tweety**
8.45 SRTL **Kleine Planeten** Setz was zusammen / Farben-Spiele
8.50 SAT1 **The Addams Family**
8.55 SRTL **Jellabies** Hatschi!
8.55 KIKA **Der klitzekleine Martin** (2)
9.00 KIKA **Teletubbies**
9.00 ZDF **Heidi** Vögel wollen frei sein
9.00 RTL **GZSZ** (2681) (Wh.)
9.05 PRO7 **Mega Babies**
9.05 SRTL **Jett Jackson** On The Reel
9.20 SAT1 **Schlümpfe** Die Schlumpfsteinsuche
9.25 KIKA **Geschichten vom alten Bären** (21) Fleckenzauber
9.25 ZDF **Nelly Net(t)** Spieleshow
9.30 RTL **GZSZ** (2682) (Wh.)
9.35 KIKA **Waldo** Paradies in Gefahr
9.35 ZDF **Tabaluga tivi** Kindershow
9.35 SAT1 **Schlümpfe**
9.35 PRO7 **Men in Black – Die Serie** Das Chop-Shopper-Syndrom
9.35 SRTL **Jett Jackson** (31) New York
9.50 SAT1 **Schlümpfe** Torti streikt
10.00 KIKA **Wenn die Tiere reden könnten** (1) Aus Lust & Liebe
10.00 RTL **GZSZ** (2683) (Wh.)
10.00 PRO7 **Totally Spies**
10.05 SRTL **Clarissa** (46) Das Idol
10.15 SAT1 **Tiny Toon Abenteuer**
10.30 RTL **GZSZ** (2684) (Wh.)
10.30 PRO7 **Die Schweinebande**
10.35 SRTL **Thunderstone** Discofieber
10.40 SAT1 **Familie Feuerstein**
10.50 KIKA **Trickboxx**
11.00 PRO7 **Classic Cartoon** Seebären
11.00 SRTL **Galidor** (11) Kampf im Eis
11.05 KIKA **100 gute Hundetaten** (1) Ein Hundeleben
11.05 ZDF **Löwenzahn** (Wh.)
11.05 RTL **Popular** Ein Unfall
11.05 PRO7 **Captain Buzz Lightyear** Kleine Geheimnisse
11.10 SAT1 **Bugs Bunny** Bühnenreif
11.25 SRTL **Rockos modernes Leben** (37)
11.30 KIKA **Chili TV** Cartoons & Comedy
11.30 ZDF **Bravo TV**
11.30 PRO7 **Disneys Tarzan**
11.40 SAT1 **Die Peanuts**
11.50 SRTL **SpongeBob Schwammkopf**
12.00 RTL **Beverly Hills, 90210**
12.00 PRO7 **Jackie Chan** Zu viele Jades
12.05 SAT1 **The Real Ghostbusters**
12.20 SRTL **Käpt'n Balu** (8) (Wh.)
12.30 KIKA **Albert auf Entdeckungstour** (1) Der Knall im All
12.35 SAT1 **Die Maske** Die Glücksfeder
12.40 SRTL **Disneys Aladdin** (72) (Wh.)
12.45 KIKA **Ubos** Dimensionen-Portal
13.05 SRTL **Lucky Luke – Das große Abenteuer** Zeichentrickfilm, Frankreich/USA '82/83 (Wh.)
13.05 RTL2 **Mac Millionär** Krimikomödie, USA 1993. Mit Brian Bonsall
13.10 KIKA **Das Geheimnis von Black Rose Castle** (6)
NACHMITTAG
13.35 KIKA **Rocket Power** (12)
13.35 ARD **fabrixx** Gefährliches Spiel
14.00 KIKA **Olis Wilde Welt**
14.03 ARD **Die Kinder vom Alstertal** (8)
14.30 ARD **Kinderquatsch mit Michael**
14.30 SRTL **Dannys Mutprobe** Jugenddrama, Frankreich/Neuseeland 1997. Mit Gregory Smith
14.50 RTL2 **Steinzeit Junior** Teenagerkomödie, USA 1992
14.55 RTL **Popular** (Wh.)
15.00 KIKA **Kinnerets Schweigen** (13)
15.05 ARD **Die Lümmel von der ersten Bank** Teenagerkomödie, BRD 1967. Mit Hansi Kraus u.a.
15.15 PRO7 **Dawson's Creek** Ein Drama zum Dessert
15.25 KIKA **Koch-Charts** Ravioli
15.30 KIKA **Tigerenten Club**
16.10 SRTL **Wild Instinct – Tiere wie wir**
16.40 SRTL **Was ist was TV** Seeräuber
16.55 KIKA **1, 2 oder 3**
17.05 SRTL **Marsupilami** (7) Die Rallye von Palumbien
17.20 KIKA **Gloria und ihre Familie** (11)
17.35 SRTL **Oggy & die Kakerlaken** (11)
17.45 KIKA **ReläXX** Trendmagazin Mit Marc Langebeck
18.00 KIKA **Schloss Einstein** (236)
18.00 SRTL **Käpt'n Balu** (9) Kit, Balu und Piraten dazu
18.25 SRTL **Disneys Aladdin** (73)
18.30 KIKA **Karottenkopf** Zirkus Pomponi
18.50 SRTL **Disneys große Pause** (8)
18.55 KIKA **Unser Sandmännchen**
19.00 KIKA **Feivel, der** (11)
19.10 SRTL **Super Toy Club** (46)
19.25 KIKA **Nick & Perry** Im Alienzirkus
19.40 KIKA **Mama ist unmöglich** (11)
19.45 SRTL **Jimmy Neutron** (6)
20.05 KIKA **Was geht, Noah?** (11)
20.30 KIKA **Sofies Welt** (5)
20.55 KIKA **Bravo Bernd** Der etwas andere Sandmann

Sonntag, 16. März

Zauberpudding 15.45 Uhr SRTL

TAGESTIPP

SÜSSE VERFÜHRUNG Kapitän Bill, Pinguin Sam und der fiese Bär Buncle entdecken am Nordpol einen Pudding. Er kann sprechen, heißt Albert und wird niemals weniger, so viel man auch von ihm nascht. Natürlich will der gierige Buncle den süßen Albert ganz für sich alleine haben.

7.10 KIKA **Ubos** (14) (Wh.)
7.15 ZDF **Tierisch was los** Das verrückte Klassentreffen
7.15 RTL **Ein Fall für Super Pig** Die Konkurrentin
7.15 SRTL **Bumpety Boo** (25) Auf der Suche nach dem Goldenen Ei / Ein schluckaufregender Tag / Fischer in Not
7.25 ZDF **Tabaluga tivi** (Wh.)
7.35 KIKA **Rocket Power** (12) (Wh.)
7.40 RTL **Hulk** Der böse Blick
7.40 SRTL **Bob, der Flaschengeist** (Wh.)
7.50 SRTL **Die kleinen Monster** Schorschi Schlaflos in „Schlaf, Schorschi, schlaf ein" / Klarissa Klatschmaul in „Erzähl nicht!"
8.00 KIKA **Willi wills wissen** Wo gibt's Luxus noch und nöcher?
8.05 RTL **Hulk** Mode, Miezen und Miseren
8.05 SRTL **Oswald Oktopus** Die Jagd nach dem Eiswagen
8.15 ARD **Sendung mit der Maus**
8.15 SRTL **Little People** Maggies musikalisches Meisterwerk
8.20 SRTL **Bob, der Baumeister** Skateboard-Knolle
8.30 KIKA **Adolars fantastische Abenteuer** (8) Verirrt in der Urzeit
8.30 RTL **Das Geheimnis der Mumie** Relativ theoretisch
8.30 SRTL **Thomas die kl. Lokomotive** Vier kleine Lokomotiven / Ein schlechter Tag für Sir Handel
8.45 SRTL **Kleine Planeten** Die Rampe hoch / Sieht wie echt aus
8.55 SRTL **Jellabies** Unsichtbar
8.55 KIKA **Der klitzekleine Martin** (3)
8.55 ZDF **Genau**
8.55 RTL **Um die Welt mit Barbapapa**
9.00 KIKA **Teletubbies**
9.00 SRTL **Tommy und Oscar**
9.00 RTL2 **Reise zur Insel der Geister** Abenteuerfilm, USA 1991
9.10 ZDF **Pingu** Pingu und das Verpackungsmaterial
9.25 KIKA **Eiki Eiche** Ein toller Roller
9.25 SRTL **Die sieben kleinen Monster** (11) Wundersamer Pucki
9.35 KIKA **Nicht ohne Marie** (5)
9.55 SRTL **Geschichten aus der Gruft** (6) Rache für Dr. Jackel
10.00 KIKA **PuR** Thema: Reine Geschmackssache?!
10.15 ZDF **Die kleinen Gespenster**
10.20 ZDF **Lauras Stern** Sternenlicht
10.25 KIKA **Schloss Einstein** (236) (Wh.)
10.25 SRTL **Spielegalaxie**
10.35 ZDF **Siebenstein** Die Pappkarton-Mode
10.45 RTL2 **Mac Millionär** Krimikomödie, USA 1993 (Wh.)
10.50 KIKA **Koch-Charts** Huhn mit Gemüse und Polenta
10.55 KIKA **Musik Boxx**
11.00 KIKA **Marcelino** (4) Der König des Waldes
11.00 ZDF **Rudis Tipp** Basteltipp
11.00 SAT1 **City Life** Prüfungsangst
11.00 SRTL **Noahs Kids** (19) Tiere und ihre Vorfahren
11.05 ZDF **Löwenzahn** Peters Hexenkräuter
11.15 SRTL **Li-La-Launebär**
11.30 KIKA **Sendung mit der Maus** Lach- und Sachgeschichten
11.40 SRTL **Super Toy Club** (46) (Wh.)
12.00 KIKA **Die kleine Meerjungfrau** Märchenfilm, Tschechoslowakei 1975. Mit Miroslava Safránková
12.00 RTL **Herr Schulleiterin** Teenagerkomödie, USA 1998
12.15 SRTL **Was ist was TV** (22) (Wh.)
12.45 SRTL **Marsupilami: Die neuen Abenteuer** (Wh.)
13.10 SRTL **Wild Instinct** (Wh.)
NACHMITTAG
13.30 KIKA **Hundert Minuten Ferien** (1)
13.30 PRO7 **Disney Filmparade**
13.35 SRTL **Käpt'n Balu und seine tollkühne Crew** (9) (Wh.)
13.40 PRO7 **Wunder auf der Überholspur** Sportdrama, USA 2000
14.00 KIKA **Die Couchmanns** (6)
14.00 SRTL **Disneys Aladdin** (73) (Wh.)
14.15 KIKA **Die kleinen Gespenster** Gartengespenster
14.25 KIKA **Lauras Stern** Sternenlicht
14.25 SRTL **Disneys große Pause** (Wh.)
14.35 KIKA **Siebenstein** Die Pappkarton-Mode
14.50 SRTL **Jimmy Neutron** (6) (Wh.)
15.00 KIKA **Löwenzahn** Peters Hexenkräuter
15.05 ARD **Pepe, der Paukerschreck** Teenagerkomödie, BRD 1969.
15.15 SRTL **Unten am Fluss – Watership Down** Wahre Freundschaft
15.30 KIKA **Tabaluga tivi** Kindershow
15.45 SRTL **Der Zauberpudding** Zeichentrickfilm, Australien 2000
17.00 KIKA **Wunschfilm** „Der Kaiser und der Trommler", Märchenfilm, Tschechien 1998; „Der große und der kleine Klaus", Märchenfilm, Tschechoslowakei/BRD/Italien/Spanien/Frankreich 1988; „Reineke Fuchs", Zeichentrickfilm, BRD/Japan 1987
17.00 SRTL **Toggo TV** (1)
17.35 SRTL **Disneys Art Attack**
18.00 SRTL **Käpt'n Balu** (10) Kit, Balu und Piraten dazu
18.25 SRTL **Disneys Aladdin** (74) Freunde fürs Leben
18.30 KIKA **Karottenkopf** (22) Kapitän Karottenkopf
18.50 SRTL **Disneys große Pause** (9) Die Kiste / Der Prozess
18.55 KIKA **Unser Sandmännchen**
19.00 KIKA **Unser Charly** (11) Letzte Folge Entscheidungen
19.20 SRTL **Mr. Bean – Cartoon-Serie** (2) Kein Parkplatz / Wie gewonnen, so zerronnen
19.45 KIKA **Stardance** (5) Letzte Folge
19.45 SRTL **Die Dinos** Umtausch ausgeschlossen
19.55 KIKA **Chili TV** (Wh.)
20.55 KIKA **Bravo Bernd**

Montag, 17. März

TAGESTIPP

Blue's Clues 8.35 Uhr SRTL

VORSCHULKINDER Steve spielt gerne. Und das ist ein wichtiger Bestandteil der Serie. Sein Lieblingsspiel heißt „Blau und schlau", bei dem Steves blauer Hund Blue auf jeweils drei verschiedenen Gegenständen mit seiner Pfote einen Farbabdruck hinterlässt. Blau, versteht sich! Steves Aufgabe ist es, die Gegenstände zu finden und in sein Notizbuch zu zeichnen.

7.00 KIKA **Tom Sawyers Abenteuer** (21)
7.00 RTL **Unter uns** (2048) (Wh.)
7.25 KIKA **Feodor** Feodor und der Wolf
7.25 SRTL **Pocket Dragon Abenteuer** (1) Klein und ganz allein
7.30 KIKA **Der kleine Eisbär** (5) (Wh.)
7.30 RTL **GZSZ** (2684) (Wh.)
7.40 SRTL **Kleine Planeten** (1) Die Jahreszeiten-Maschine / Heiß und kalt
7.50 SRTL **Oswald Oktopus** Zelten
7.55 KIKA **Musik Boxx**
8.00 KIKA **Sesamstraße**
8.05 SRTL **Little People** Sonya Lee und der Frühling
8.10 SRTL **Bob, der Baumeister** Wendys Überraschungsparty
8.20 SRTL **Merlin, der Zauberhund** (1) Der verschollene Knochen
8.30 KIKA **13 auf einen Streich** (5)
8.35 SRTL **Blue's Clues – Blau und schlau** (1)
9.00 KIKA **Teletubbies**
9.00 SRTL **Maggie und das Biest**
9.20 SRTL **Riesenärger mit Ralf**
9.25 KIKA **Bubu, der Hund mit dem Hausschuh** Große Wäsche
9.35 KIKA **Der Bär im großen blauen Haus** Wissenschafts-Fieber
9.40 SRTL **Costa** Mario
9.45 SRTL **Birdz – Echt komische Vögel** (7) Eddie allein im Wald
10.00 KIKA **Die Hoobs** Langsam
10.10 SRTL **Dog City** (12) Katzenbande
10.25 KIKA **Spiel Boxx**
10.30 KIKA **Oiski! Poiski!** (27) (Wh.)
10.30 SRTL **Brüder Flub** (17)
10.40 SRTL **Rescue Heroes** (17)
10.55 KIKA **Tom Sawyers Abenteuer** (22)
11.00 SRTL **Mystic Knights – Die Legende von Tir Na Nog** (9) Draganta
11.20 KIKA **Macius** (1) Die Freunde
11.30 KIKA **Gingers Welt** (13) (Wh.)
11.30 SRTL **Rockos modernes Leben** (38)
11.55 KIKA **Tom, Jerry & Co.** (Wh.)
11.55 SRTL **Die Tex Avery Show** (Wh.)
12.20 SRTL **Käpt'n Balu** (10) (Wh.)
12.20 RTL2 **Mini-Göttinnen** (16) Letzte Folge Bis zum bitteren Ende / Frühlingsgefühle / Gan-chan geht auf Reisen
12.25 KIKA **Sendung mit der Maus** (Wh.)
12.25 RTL2 **Alvin und die Chipmunks**
12.45 SRTL **Disneys Aladdin** (74) (Wh.)
12.50 KIKA **Tweenies** Müll
12.50 RTL2 **Casper – der freundliche Geist** Die Geburtstagsparty / Odysseus kehrt heim / Casper bei den Pfadfindern / Spuk am Strand
13.10 KIKA **Oliver Twist** (52) Letzte Folge Dodgers große Zaubershow
13.10 SRTL **Oggy & die Kakerlaken** (16)
13.15 RTL2 **Helmi** (26) (Wh.)
13.20 RTL2 **Pokémon** Eine harte Nuss in Dukatia City
13.25 SRTL **PB & J Otter** Band ohne Instrumente / Der stärkste Otter der Welt
NACHMITTAG
13.35 KIKA **Mowgli** (17) Der Freund
13.45 RTL2 **Yu-Gi-Oh!** Joey gegen Mai
13.50 SRTL **Disneys 101 Dalmatiner – Die Serie** (56) Der unheimliche Gast / Lügen haben kurze Beine
14.00 KIKA **Der Wunschpunsch** (52) Letzte Folge Inspektor Made
14.15 SRTL **Disneys große Pause** (Wh.)
14.15 RTL2 **Beyblade** (1) Ein neuer Herausforderer
14.25 KIKA **Kikania-Studio** Diese Woche mit Singa Gätgens
14.35 KIKA **Jim Knopf** (39) (Wh.)
14.40 SRTL **Angela Anaconda** (Wh.)
14.45 RTL2 **Detektiv Conan**
15.05 KIKA **Kikania-Studio**
15.05 SRTL **Hey Arnold!** (54)
15.15 KIKA **Tolle Sachen** Alles-Finder
15.15 RTL2 **Shin Chan** Wer schreibt, sündigt nicht / Cool im Pool / Kindermund tut Wahrheit kund
15.20 KIKA **Schloss Einstein** (63)
15.30 SRTL **Das Monster aus Versehen** (3) Der windige Geisterjäger
15.45 KIKA **Kikania-Studio** Talk
15.45 RTL2 **Shin Chan** Über alle Berge / Ein Fressen für die Geier / Hunger ist der beste Koch
16.00 KIKA **Eine lausige Hexe** (12) Die Zauberlehrlinge
16.00 SRTL **Powerpuff Girls** (7)
16.15 RTL2 **Steinzeit Junior** Teenagerkomödie, USA 1992 (Wh.)
16.25 KIKA **The Tribe** Ebonys Rettung
16.25 SRTL **Die Tex Avery Show** (26)
16.50 KIKA **logo!** Nachrichten für Kinder
16.50 SRTL **Cosmo & Wanda** Das Leben ist aufregend / Teamarbeit
17.00 KIKA **Tom, Jerry & Co.**
17.15 SRTL **Oggy & die Kakerlaken** (17)
17.30 KIKA **Gingers Welt** Schneesturm
17.30 RTL **Unter uns** (2049)
17.30 SRTL **Benjamin Blümchen** (29)
17.55 KIKA **Oiski! Poiski!** Affentheater
17.55 ARD **Verbotene Liebe** (1938)
18.00 SRTL **Käpt'n Balu und seine tollkühne Crew** Eile mit Weile
18.20 KIKA **Paddington Bär** (55)
18.25 ARD **Marienhof** (2108)
18.25 SRTL **Disneys Aladdin** (75) Gesundheit, Dschinni!
18.30 KIKA **Der kleine Eisbär** (6) Der Schlittenhund
18.30 PRO7 **Sabrina – Total verhext!** Die besten Fotos
18.50 SRTL **Disneys große Pause** (10)
18.55 KIKA **Unser Sandmännchen**
19.00 KIKA **Jim Knopf** Der einsame Prinz
19.20 SRTL **Angela Anaconda** Käsespray / Gordy wird Pfadfinderin
19.25 KIKA **Wissen macht Ah!**
19.40 RTL **GZSZ** (2685)
19.45 SRTL **SpongeBob Schwammkopf**
19.50 KIKA **logo!** Nachrichten für Kinder
20.00 KIKA **Outriders – Abenteuer Australien** Im Auge des Drachen
20.25 KIKA **Kick der Woche**
20.30 KIKA **Amanda und Betsy** (42)
20.55 KIKA **Bravo Bernd**

SOAP TOP 4

LEBENSRETTERIN Besorgt will Jana Andi besuchen und ist sofort alarmiert, als sie Rauch aus der Wohnung steigen sieht. Nur durch ihr beherztes Eingreifen kann sich Andi gerade noch rechtzeitig in Sicherheit bringen. ARD, 17.55 UHR

EIFERSUCHT Als Annika mitansehen muss, wie Elena und Raul sich küssen, rennt sie weg ohne zu sehen, dass Raul seinem Treiben mit Elena ein Ende setzt. Sie ist total sauer auf Annika, glaubt ihr aber später doch. ARD, 18.25 UHR

GROSSE ENTTÄUSCHUNG Als Rebecca (Imke Brügger) beginnt, von Fabian zu erzählen, bemerkt sie überhaupt nicht, wie schockiert Jochen (Falk-Willy Wild) ist, als er erfährt, dass Rebecca und Fabian sich geliebt haben. RTL, 17.30 UHR

SINNLOS Marie ist unschlüssig, was sie aus ihrem Leben machen soll. Als Deniz sie mit Aufräumarbeiten in der Werkstatt beschäftigt, entdeckt sie ein Strafbenkind. Sofort richtet sich ihre Fürsorge auf das Mädchen. RTL, 19.40 UHR

ANIME TOP 4

EINE HARTE NUSS IN DUKATIA CITY Unsere Freunde sind in Dukatia City. Dort will Ash einen Basisorden gewinnen. Allerdings ist die Arena von Dukatia City gerade an diesem Tag geschlossen. Später treffen sie Bianca. RTL 2, 13.20 UHR

JOEY GEGEN MAI Mai fordert Joey zum Duell heraus und Joey nimmt an. Gegen ihre Harpyie und die Zauberkarten scheint Joey machtlos zu sein. Gerade noch rechtzeitig, fällt ihm der Zauberer der Zeit ein. RTL 2, 13.45 UHR

NEU: EIN NEUER HERAUSFORDERER Tyson trainiert mit seinem Großvater, als ihm plötzlich einfällt, dass er zu einem Beyblade-Battle mit Andrew verabredet ist. Unterwegs trifft er auf Billy, der ihn herausfordert. RTL 2, 14.15

COOL IM POOL Familie Nohara möchte sich einen schönen Tag im öffentlichen Schwimmbad machen. Doch der Badegenuss wird schwer gestört, weil Söhnchen Shin Chan wieder einmal nichts als Unsinn im Kopf hat. RTL 2, 15.15 UHR

Dienstag, 18. März

SOAP TOP 4

ALLES LÜGE Während Isabell weiter hofft, dass Sven Florian aus dem Gefängnis holen kann, spielt dieser Isabell vor, den wahren Tätern auf der Spur zu sein, und gibt sogar vor, von diesen verletzt worden zu sein. ARD, 17.55 UHR

VERSÖHNUNG? Toni schöpft Hoffnung, weil Sven sich zu einem Gespräch mit ihr verabredet. Auch Oma Maldini hat den Eindruck, dass Sven eine Versöhnung wünscht. Kommen die beiden wieder zusammen? ARD, 18.25 UHR

NEUANFANG Rolf (Stefan Franz, l.) glaubt, dass Daniela (Sonja Rolsdorph) ihm eine neue Chance geben will. Er malt sich Till gegenüber eine glückliche Zukunft mit Daniela aus. Doch die hat andere Pläne. RTL, 17.30 UHR

FÜRSORGE Marie fühlt sich von ihren Freundinnen unverstanden und versucht weiter dem Straßenkind Krümel zu helfen. Auf Elisabeths Rat hin versucht sie, Krümel in einer sozialen Einrichtung unterzubringen. RTL, 19.40 UHR

ANIME TOP 4

REVANCHE IN DUKATIA CITY Nachdem sich Ashs Pokémon von ihrem Kampf gegen Bianca erholt haben, lädt diese unsere Freunde ein, ihren Onkel zu besuchen. Der hat eine Molkerei und jede Menge Miltank. RTL 2, 13.20

ANGRIFF AUS DER TIEFE Yugi trifft auf Mako, den Fischer, der ihn zum Duell herausfordert. Gegen das Monster der Meere scheint Yugi machtlos zu sein, bis er seine Karte, den Mond angreift, und das Duell gewinnt. RTL 2, 13.45 UHR

WUNDERSAME MÄCHTE Tyson (r.) tritt gegen Kai, den Anführer der „Blade Sharks" an. Doch zu seinem Erstaunen verliert er. Der Anführer der „Bladebreakers" rät Tyson, dass er eine gute Strategie benötigt. RTL 2, 14.15 UHR

DER GRÜNE HORROR AUS DEM GARTEN Mitsy hat sich einen Plan ausgedacht, wie sie ihrem Jungen die Freuden des Gärtnerns näher bringen und gleichzeitig seine Aversion gegen Paprik überwinden kann. RTL 2, 15.15 UHR

7.00	KIKA	**Tom Sawyers Abenteuer** (22)
7.00	RTL	**Unter uns** (2049) (Wh.)
7.25	KIKA	**Feodor** (14) Hilde auf dem Eis
7.25	SRTL	**Pocket Dragon Abenteuer** (2) Gnorbert, der Gnom
7.30	KIKA	**Der kleine Eisbär** (6) (Wh.)
7.30	RTL	**GZSZ** (2685) (Wh.)
7.40	SRTL	**Kleine Planeten** Vom Wind verweht / Es regnet Bongs
7.50	SRTL	**Oswald Oktopus** Daisy spielt ein Instrument
7.55	KIKA	**Musik Boxx**
8.00	KIKA	**Sesamstraße**
8.05	SRTL	**Little People** Die große Hitze
8.10	SRTL	**Bob, der Baumeister** Knolle, der Drache
8.20	SRTL	**Merlin, der Zauberhund** Merlin auf dem Eis
8.30	KIKA	**13 auf einen Streich** (6)
8.35	SRTL	**Blue's Clues** (1) (Wh.)
9.00	KIKA	**Teletubbies**
9.00	SRTL	**Maggie und das Biest**
9.20	SRTL	**Riesenärger mit Ralf** Trimm dich mit Ralf / Eingeschneit
9.25	KIKA	**Bubu, der Hund mit dem Hausschuh** (14) Schabernack
9.35	KIKA	**Der Bär im großen blauen Haus** Jungs sind eben Jungs
9.40	SRTL	**Costa** Straßenkampf
9.45	SRTL	**Birdz – Echt komische Vögel** (8) Die Schnepfeljagd
10.00	KIKA	**Die Hoobs** Krümel
10.10	SRTL	**Dog City** (13)
10.25	KIKA	**Spiel Boxx**
10.30	KIKA	**Oiski! Poiski!** (28) (Wh.)
10.30	SRTL	**Brüder Flub** (18)
10.40	SRTL	**Rescue Heroes** (18)
10.55	KIKA	**Tom Sawyers Abenteuer** (23)
11.00	SRTL	**Mystic Knights** (10)
11.20	KIKA	**Macius** (2) Die Krönung
11.30	KIKA	**Gingers Welt** (14) (Wh.)
11.30	SRTL	**Rockos modernes Leben** (39)
11.55	KIKA	**Tom, Jerry & Co.** (Wh.)
11.55	SRTL	**Die Tex Avery Show** (Wh.)
12.20	SRTL	**Käpt'n Balu und seine tollkühne Crew** (11) (Wh.)
12.20	RTL2	**Mini-Göttinnen** (1) Partnersuche mit Hindernissen / Auf Schatzsuche / Auf in den Kampf
12.25	KIKA	**Meister Eder und sein Pumuckl** (17) Der große Krach und seine Folgen
12.25	RTL2	**Alvin und die Chipmunks** Ein ewiger Verlierer / Alvin und der Weltraumonkel
12.45	SRTL	**Disneys Aladdin** (75) (Wh.)
12.50	KIKA	**Tweenies** Verschwundene Schuhe
12.50	RTL2	**Casper – der freundliche Geist** Casper vor dem Geistergericht / Alle Schäfchen sind schon da / Casper im Wilden Westen / Spuk im Zoo
13.10	KIKA	**Landmaus und Stadtmaus auf Reisen** (1) Die bärtige Mona Lisa
13.10	SRTL	**Oggy & die Kakerlaken** (Wh.)
13.20	RTL2	**Pokémon** Revanche in Dukatia City
13.25	SRTL	**PB & J Otter** Das Ungeheuer vom Hoohaw-See / Ordnung ist das halbe Leben
		NACHMITTAG
13.35	KIKA	**Mowgli – Neue Abenteuer aus dem Dschungel** (18) Ein Tag voller Überraschungen
13.45	RTL2	**Yu-Gi-Oh!** Angriff aus der Tiefe
13.50	SRTL	**Disneys 101 Dalmatiner – Die Serie** (57) Die Mutprobe / Die Streithähne
14.00	KIKA	**Die Ritter der Schwafelrunde** (1) Die Suche nach der heiligen Wachtel
14.15	SRTL	**Disneys große Pause** (Wh.)

TAGESTIPP

Benjamin Blümchen 17.30 Uhr SRTL

SO EIN PECH! Beim Streetballspiel „schießt" Benjamin aus Versehen Peter Pinguins Iglu kaputt. Um den Schaden wieder gut zu machen, nimmt Benjamin einen Job als Page im Hotel Neustadt an. Mit dem Lohn will er Peter ein neues Iglu bauen. Im Hotel lernt Benjamin den Streetballstar Billi Ballo kennen.

14.15	RTL2	**Beyblade** Wundersame Mächte
14.25	KIKA	**Kikania-Studio**
14.35	KIKA	**Jim Knopf** (40) (Wh.)
14.40	SRTL	**Angela Anaconda** (Wh.)
14.45	RTL2	**Detektiv Conan**
15.05	KIKA	**Kikania-Studio**
15.05	SRTL	**Hey Arnold!** (55)
15.15	KIKA	**Tolle Sachen** Freezomat
15.15	RTL2	**Shin Chan** Der grüne Horror aus dem Garten / Kampf den Kippen! / Uma, der einsame Puma
15.20	KIKA	**Schloss Einstein** (64)
15.30	SRTL	**Das Monster aus Versehen**
15.45	KIKA	**Kikania-Studio** Talk
15.45	RTL2	**Shin Chan** Mitsy ist nicht zu fassen! / Ein Date zu dritt / Das Glück kommt Stück für Stück
16.00	KIKA	**Eine lausige Hexe** (13) Der letzte Schultag
16.00	SRTL	**Powerpuff Girls** (8)
16.25	KIKA	**The Tribe** Rachepläne
16.25	SRTL	**Die Tex Avery Show** (27)
16.50	KIKA	**logo!** Nachrichten für Kinder
16.50	SRTL	**Cosmo & Wanda** (11)
17.00	KIKA	**Tom, Jerry & Co.**
17.15	SRTL	**Oggy & die Kakerlaken** (18)
17.30	KIKA	**Gingers Welt** (15) Déjà wer?
17.30	RTL	**Unter uns** (2050)
17.30	SRTL	**Benjamin Blümchen** (30)
17.55	KIKA	**Oiski! Poiski!** Brautschau
17.55	ARD	**Verbotene Liebe** (1939)
18.00	SRTL	**Käpt'n Balu** (12) Gauner und Geschmeide
18.20	KIKA	**Paddington Bär** (56) Paddington als Astronaut
18.25	ARD	**Marienhof** (2109)
18.25	SRTL	**Disneys Aladdin** (76)
18.30	KIKA	**Der kleine Eisbär** (7)
18.30	PRO7	**Sabrina – Total verhext!** Locker vom Hocker
18.50	SRTL	**Disneys große Pause** (11)
18.55	KIKA	**Unser Sandmännchen**
19.00	KIKA	**Jim Knopf** Die Bücherburg
19.20	SRTL	**Angela Anaconda**
19.25	KIKA	**Wissen macht Ah!**
19.40	RTL	**GZSZ** (2686)
19.45	SRTL	**SpongeBob Schwammkopf**
19.50	KIKA	**logo!** Nachrichten für Kinder
20.00	KIKA	**Outriders** (4) Im Auge des Drachen
20.25	KIKA	**Kick der Woche**
20.30	KIKA	**Amanda und Betsy** (43)
20.55	KIKA	**Bravo Bernd**

Mittwoch, 19. März

TAGESTIPP

Oiski! Poiski! 17.55 Uhr KIKA

BANANENDIEB Sascha wird zu Diamantinas Sensationsreporter ernannt. Eifrig macht sich der kleine Nager an die Arbeit und bekommt sofort seinen handfesten Skandal: Sämtliche Bananen sind von der Insel verschwunden! Saschas Recherchen ergeben, dass die Bananenspur zu Rick und seinem neuen Weibchen Rita führt.

7.00	KIKA	**Tom Sawyers Abenteuer** (23)
7.00	RTL	**Unter uns** (2050) (Wh.)
7.25	KIKA	**Feodor** (15) Feodor auf Futtersuche
7.25	SRTL	**Pocket Dragon Abenteuer** (3) Der (Un-)Glücksstern
7.30	KIKA	**Der kleine Eisbär** (7) (Wh.)
7.30	RTL	**GZSZ** (2680) (Wh.)
7.40	SRTL	**Kleine Planeten** Wie dir im Winter warm wird / Auf der richtigen Spur
7.50	SRTL	**Oswald Oktopus** Das Garnknäuel
8.00	KIKA	**Sesamstraße**
8.05	SRTL	**Little People** Das große blaue Band
8.10	SRTL	**Bob, der Baumeister** Buddel und das Gully-Monster
8.20	SRTL	**Merlin, der Zauberhund** Als König im Schloss
8.30	KIKA	**13 auf einen Streich** (7) Dornröschen
8.35	SRTL	**Blue's Clues – Blau und schlau** (1) (Wh.)
9.00	KIKA	**Teletubbies**
9.00	SRTL	**Maggie und das Biest** Bitte lächeln! / Die geheime Insel
9.20	SRTL	**Riesenärger mit Ralf**
9.25	KIKA	**Bubu, der Hund mit dem Hausschuh** (15) Die Rakete
9.35	KIKA	**Der Bär im großen blauen Haus** Ich habe nur gedacht
9.40	SRTL	**Costa** Der Zug
9.45	SRTL	**Birdz – Echt komische Vögel** (9) Fremde Federn
10.00	KIKA	**Die Hoobs** Aufhängen
10.10	SRTL	**Dog City** (14) Der Stellvertreter-Fall
10.30	KIKA	**Oiski! Poiski!** (29) (Wh.)
10.30	SRTL	**Brüder Flub** (19) Der Vulkan
10.40	SRTL	**Rescue Heroes** (19) Rocky will aufhören
10.55	KIKA	**Tom Sawyers Abenteuer** (24)
11.00	SRTL	**Mystic Knights** (11)
11.20	KIKA	**Macius** (3) Die Insel
11.30	KIKA	**Gingers Welt** (15) (Wh.)
11.30	SRTL	**Rockos modernes Leben** (40)
11.55	KIKA	**Tom, Jerry & Co.** (Wh.)
11.55	SRTL	**Die Tex Avery Show** (27)
12.10	RTL2	**Mini-Göttinnen** (2)
12.20	SRTL	**Käpt'n Balu und seine tollkühne Crew** (12) (Wh.)
12.25	KIKA	**Meister Eder und sein Pumuckl** Eder bekommt Besuch
12.25	RTL2	**Alvin und die Chipmunks** Ein wunderbarer Traum
12.45	SRTL	**Disneys Aladdin** (Wh.)
12.50	KIKA	**Tweenies** Komm runter, Doodles!
12.50	RTL2	**Casper – der freundliche Geist** Casper und der fette Braten / Ausflug ins Märchenland / Casper, der Geist aus der Lampe / Kätzchen sucht einen Glücksbringer
13.10	KIKA	**Landmaus und Stadtmaus auf Reisen** (2) Der gestohlene Diamant
13.10	SRTL	**Oggy & die Kakerlaken** (Wh.)
13.20	RTL2	**Pokémon** Live auf Sendung!
13.25	SRTL	**PB & J Otter – Die Rasselbande vom Hoohaw-See** Keine Reise ohne Butter / Flicks großer Fund
		NACHMITTAG
13.35	KIKA	**Mowgli – Neue Abenteuer aus dem Dschungel** (19) Helden leben gefährlich
13.45	RTL2	**Yu-Gi-Oh!** Alles ist relativ
13.50	SRTL	**Disneys 101 Dalmatiner – Die Serie** (58) Der Schlangenzerstampfer / Cruella, das Mädchen vom Lande
14.00	KIKA	**Die Ritter der Schwafelrunde** (2) Die trojanische Torte
14.15	SRTL	**Disneys große Pause** (Wh.)
14.15	RTL2	**Beyblade** Hier kommt Max!
14.25	KIKA	**Kikania-Studio**
14.35	KIKA	**Jim Knopf** (41) (Wh.)
14.40	SRTL	**Angela Anaconda** (Wh.)
14.45	RTL2	**Detektiv Conan**
15.05	KIKA	**Kikania-Studio**
15.05	SRTL	**Hey Arnold!** (56) Schönes Erntedankfest
15.15	KIKA	**Tolle Sachen** Tarnkappe
15.15	RTL2	**Shin Chan** Mit allen Wassern gewaschen / In Bad und WC ist alles okay! / Erst die Blamage – dann die Massage!
15.20	KIKA	**Schloss Einstein** (65)
15.30	SRTL	**Das Monster aus Versehen**
15.45	KIKA	**Kikania-Studio** Talk
15.45	RTL2	**Shin Chan** Rock around the Unterrock / Armer, kranker Lucky / Picknick im Park
16.00	KIKA	**Eine lausige Hexe** (14)
16.00	SRTL	**Powerpuff Girls** (9)
16.25	KIKA	**The Tribe – Eine Welt ohne Erwachsene** Neue Nachbarn
16.25	SRTL	**Die Tex Avery Show** (28)
16.50	KIKA	**logo!** Nachrichten für Kinder
16.50	SRTL	**Cosmo & Wanda** (12)
17.00	KIKA	**Tom, Jerry & Co.**
17.10	SRTL	**Oggy & die Kakerlaken** (19)
17.30	KIKA	**Gingers Welt** (16)
17.30	RTL	**Unter uns** (2051)
17.30	SRTL	**Benjamin Blümchen** (31) Der kleine Flaschengeist
17.55	KIKA	**Oiski! Poiski!** (30) Der Sensationsreporter
17.55	ARD	**Verbotene Liebe** (1940)
18.00	SRTL	**Käpt'n Balu** (13) Molly und das Ungeheuer
18.20	KIKA	**Paddington Bär** (57)
18.25	ARD	**Marienhof** (2110)
18.25	SRTL	**Disneys Aladdin** (77)
18.30	KIKA	**Der kleine Eisbär** (8)
18.30	PRO7	**Sabrina – Total verhext!** Kleine Zeiger, große Wirkung
18.50	ARD	**Berlin, Berlin** (9) Träume
18.50	SRTL	**Disneys große Pause** (12)
18.55	KIKA	**Unser Sandmännchen**
19.00	KIKA	**Jim Knopf** (42) Im Blechwald
19.20	SRTL	**Angela Anaconda**
19.25	KIKA	**Wissen macht Ah!**
19.40	RTL	**GZSZ** (2687)
19.45	SRTL	**SpongeBob Schwammkopf**
19.50	KIKA	**logo!** Nachrichten für Kinder
20.00	KIKA	**Outriders** (5) Im Auge des Drachen
20.25	KIKA	**Kick der Woche**
20.30	KIKA	**Amanda und Betsy** (44)
20.55	KIKA	**Bravo Bernd**

SOAP TOP 4

VORSICHT EINBRECHER Beatrice (Jeannine Burch, l.) und Christiane (Christiane Stein) sind durch unheimliche Geräusche im Haus alarmiert und machen sich auf die Suche nach dem Eindringling. ARD, 17.55 UHR

NOCH EIN KIND? Die glückliche Mutter Regina (Susanne Steidle) eröffnet Matthias (Michael Jäger), dass sie noch ein Kind will. Er lehnt zwar ab, doch so ganz lässt sich Regina von dieser Idee nicht abbringen. ARD, 18.25 UHR

DANIELA IST WEG! Rolf (Stefan Franz) kehrt verzweifelt nach Hause zurück und findet einen Abschiedsbrief von Daniela: Sie macht ihm deutlich klar, dass es endgültig aus ist und er sie nicht suchen soll. RTL, 17.30 UHR

SCHMERZLICHER ABSCHIED Marie will einige Zeit in einem Kloster nach dem Sinn ihres Lebens forschen. Die Wohngemeinschaft reagiert mit Unverständnis, doch Marie bleibt bei ihrem Entschluss. RTL, 19.40 UHR

ANIME TOP 4

LIVE AUF SENDUNG! Ash hat seinen Basisorden gewonnen. Nun darf er im Poké-Radio in Dukatia City ein Interview geben und ist mächtig aufgeregt. Auch Team Rocket ist da. Sie suchen etwas Essbares. RTL 2, 13.20 UHR

ALLES IST RELATIV Mokuba, Kaibas kleiner Bruder, befreit sich aus Pegasus Gefangenschaft und sucht auf der Insel nach Yugi. Er macht Yugi dafür verantwortlich, dass sein großer Bruder Kaiba ihn verlassen hat. RTL 2, 13.45 UHR

HIER KOMMT MAX! Max (Foto) ist neu in der Stadt. Er ist ein begabter Beyblader und bringt Tyson bei, dass er mit den richtigen Fähigkeiten und viel Training alles erreichen kann. Die beiden werden dicke Freunde. RTL 2, 14.15 UHR

ROCK AROUND THE UNTERROCK Shin Chan hat Schulferien und schläft bis in die Puppen. Vergebens versucht Mitsy, ihn zum Anziehen zu bewegen. Sie hat nämlich Frau Goober zum Kaffee eingeladen. RTL 2, 15.40 UHR

Donnerstag, 20. März

SOAP TOP 4

ÜBERGLÜCKLICH Nachdem Cécile (Yvonne Burbach) ihm endlich ihre Liebe gestanden hat, ist Robin (Nils Brunkhorst) überglücklich. Jetzt schweben sie im siebten Himmel und geben sich ihrer Leidenschaft hin. **ARD, 17.55 UHR**

VERSPRECHEN Toni zwingt Trixi unter Tränen, ihr zu versprechen, nichts mit Sven anzufangen. Trixi redet mit Sven. Sie besteht auf einer rein freundschaftlichen Beziehung zu ihm, worüber er sichtlich enttäuscht ist. **ARD, 18.25 UHR**

HALS ÜBER KOPF Rolf kann nicht verkraften, dass Daniela aus seinem Leben verschwunden ist. Und während Till durch seine Arbeit neue Energie schöpft, beschließt Rolf Hals über Kopf, Daniela zu suchen. **RTL, 17.30 UHR**

ZWEIFEL Xenia verdrängt ihre Zweifel an der Hochzeit und gibt sich gegenüber Cora entschlossen. Ben indes schwebt im siebten Himmel. Am Morgen der Hochzeit erhält Xenias schlechtes Gewissen neue Nahrung. **RTL, 19.40 UHR**

ANIME TOP 4

FANG DAS KÄFER-POKÉMON! Ash nimmt an einem Wettbewerb teil, bei dem es darum geht, ein Käfer-Pokémon zu fangen. Dabei begegnet er Casey und ihrem Endivie. Casey glaubt, dass sie gewinnen wird. **RTL 2, 13.20 UHR**

DUELL MIT EINEM GEIST Nachdem Pegasus Schergen sicher sind, dass Kaiba bei einem Sprung ums Leben gekommen ist, setzt Pegasus einen von ihm kreierten Geist Kaibas ein, um sich mit Yugi zu duellieren. **RTL 2, 13.45 UHR**

DAS ERSTE TURNIER Das große Beyblade Regional-Turnier beginnt. Tyson, Max, Ray und Kenny (Foto) haben nur ein Ziel: Sie wollen Kai, den Champion besiegen. Kenny tritt als Erster gegen den starken Kai an. **RTL 2, 14.15 UHR**

ICH BIN EIN HUND – NA UND? Lucky, das glücklose Hündchen, möchte unbedingt seinen täglichen Spaziergang machen, doch Shin hat überhaupt keine Lust, seinen vierbeinigen Freund auszuführen. **RTL 2 15.15 UHR**

7.00	KIKA	**Tom Sawyers Abenteuer** (24)
7.00	RTL	**Unter uns** (2051) (Wh.)
7.25	KIKA	**Feodor** (16) Die Brieftaube
7.25	SRTL	**Pocket Dragon Abenteuer** (4)
7.30	KIKA	**Der kleine Eisbär** (8) (Wh.)
7.30	RTL	**GZSZ** (2687) (Wh.)
7.40	SRTL	**Kleine Planeten** Hui, ist das windig! / Das große Ei
7.50	SRTL	**Oswald Oktopus**
8.00	KIKA	**Sesamstraße**
8.05	SRTL	**Little People** Eddie und die Superschlittschuhe
8.10	SRTL	**Bob, der Baumeister**
8.20	SRTL	**Merlin, der Zauberhund** Der Sommer-Jahrmarkt
8.30	KIKA	**13 auf einen Streich** (8) Jack und die Bohnenstange
8.35	SRTL	**Blue's Clues** (1) (Wh.)
9.00	KIKA	**Teletubbies**
9.00	SRTL	**Maggie und das Biest** Hamiltons Haustier / Zeitlupe
9.20	SRTL	**Riesenärger mit Ralf** Selten so gelacht / Ein Bild für die Götter
9.25	KIKA	**Bubu, der Hund mit dem Hausschuh** Der Flohmarkt
9.35	KIKA	**Der Bär im gr. blauen Haus** Bär, ganz allein zu Haus
9.40	SRTL	**Costa** Der Möbelpacker
9.45	SRTL	**Birdz – Echt komische Vögel**
10.00	KIKA	**Die Hoobs** Schaukeln
10.10	SRTL	**Dog City** Frühlingsgefühle
10.25	ARD	**(K)ein Vater gesucht!** Familienkomödie, USA 1994. Mit Chevy Chase u.a.
10.30	KIKA	**Oiski! Poiski!** (30) (Wh.)
10.30	SRTL	**Brüder Flub** (20) Planet der Supermuttis
10.40	SRTL	**Rescue Heroes** (20)
10.55	KIKA	**Tom Sawyers Abenteuer** (25)
11.00	SRTL	**Mystic Knights** (12) Tyrune, der dreiköpfige Drache
11.20	KIKA	**Macius** (4) Der Rivale
11.30	KIKA	**Gingers Welt** (16) (Wh.)
11.30	SRTL	**Rockos modernes Leben** (41)
11.55	KIKA	**Tom, Jerry & Co.** (Wh.)
11.55	SRTL	**Die Tex Avery Show** (Wh.)
12.20	SRTL	**Käpt'n Balu und seine tollkühne Crew** (13) (Wh.)
12.20	RTL2	**Mini-Göttinnen** (3)
12.25	KIKA	**Meister Eder und sein Pumuckl** Spanferkelessen
12.25	RTL2	**Alvin und die Chipmunks**
12.45	SRTL	**Disneys Aladdin** (77) (Wh.)
12.50	KIKA	**Tweenies** Aufräumen
12.50	RTL2	**Casper – der freundliche Geist**
13.10	KIKA	**Landmaus und Stadtmaus auf Reisen** (3) Münchner Strauß-Maus
13.10	SRTL	**Oggy & die Kakerlaken** (Wh.)
13.20	RTL2	**Pokémon** Fang das Käfer-Pokémon!
13.25	SRTL	**PB & J Otter – Die Rasselbande vom Hoohaw-See** Mein kleines Licht / Tischmanieren erwünscht
		NACHMITTAG
13.35	KIKA	**Mowgli – Neue Abenteuer aus dem Dschungel** (20) Die ausgestorbene Stadt
13.45	RTL2	**Yu-Gi-Oh!** Duell mit einem Geist
13.50	SRTL	**Disneys 101 Dalmatiner – Die Serie** (59) Verliebt in ein Schwein / Der falsche Held
14.00	KIKA	**Ritter der Schwafelrunde** (3)
14.15	SRTL	**Disneys große Pause** (Wh.)
14.15	RTL2	**Beyblade** Das erste Turnier
14.25	KIKA	**Kikania-Studio**
14.35	KIKA	**Jim Knopf** (42) (Wh.)
14.40	SRTL	**Angela Anaconda** (Wh.)
14.45	RTL2	**Detektiv Conan**
15.05	KIKA	**Kikania-Studio**
15.05	SRTL	**Hey Arnold!** (57) Immer Ärger mit Helga / Der Schulball
15.15	KIKA	**Tolle Sachen** Topfpflanze

TAGESTIPP

(K)ein Vater gesucht! 10.25 Uhr ARD

BLOSS NICHT Ein elfjähriger Junge will unter allen Umständen verhindern, dass seine geschiedene Mutter wieder heiratet und versucht, seinen künftigen Stiefvater nach allen Regeln der Kunst zu vergraulen. Bei einem Pfadfinder-Ausflug kommt es jedoch zu einer Annäherung zwischen Stiefvater und Sohn, als ihnen Killer auflauern, deren Boss mit dem Stiefvater abrechnen möchte.

15.15	RTL2	**Shin Chan** Backzwangs Brechmittel / Ich bin ein Hund – na und? / Das Zickenrennen
15.20	KIKA	**Schloss Einstein** (66)
15.30	SRTL	**Das Monster aus Versehen** (6) Das Fußball-Monster
15.45	KIKA	**Kikania-Studio** Talk
15.45	RTL2	**Shin Chan** Gleichmut kommt vor dem Fall / Liebe auf den ersten Tritt / Fritz Fiesling und die Finsterlinge
16.00	KIKA	**Eine lausige Hexe** (15) Alarm
16.00	SRTL	**Powerpuff Girls** (10)
16.25	KIKA	**The Tribe – Eine Welt ohne Erwachsene** Lex ermittelt
16.25	SRTL	**Die Tex Avery Show** (29)
16.50	KIKA	**logo!** Nachrichten für Kinder
16.50	SRTL	**Cosmo & Wanda** (13)
17.00	KIKA	**Tom, Jerry & Co.**
17.10	SRTL	**Oggy & die Kakerlaken** (20)
17.30	KIKA	**Gingers Welt** (17) Verwirrte Verehrer
17.30	RTL	**Unter uns** (2052)
17.30	SRTL	**Benjamin Blümchen** (32) Der schwarze Kater
17.55	KIKA	**Oiski! Poiski!** (31) Der Sheriff von Diamantina
17.55	ARD	**Verbotene Liebe** (1941)
18.00	SRTL	**Käpt'n Balu** (14) Der Himmelszirkus
18.20	KIKA	**Paddington Bär** (58) Paddington baut um
18.25	ARD	**Marienhof** (2111)
18.25	SRTL	**Disneys Aladdin** (78)
18.30	KIKA	**Der kleine Eisbär** (9) Auf dem Meeresgrund
18.30	PRO7	**Sabrina – Total verhext!** Wahnsinns Noten
18.50	ARD	**Berlin, Berlin** (10)
18.50	SRTL	**Disneys große Pause** (13)
18.55	KIKA	**Unser Sandmännchen**
19.00	KIKA	**Jim Knopf** Wettermaschine
19.20	SRTL	**Angela Anaconda** Johnny, der Große / Der Liebesbrief
19.25	KIKA	**Wissen macht Ah!**
19.40	RTL	**GZSZ** (2688)
19.45	SRTL	**SpongeBob Schwammkopf**
19.50	KIKA	**logo!** Nachrichten für Kinder
20.00	KIKA	**Outriders** (6) Im Auge des Drachen
20.25	KIKA	**Kick der Woche**
20.30	KIKA	**Amanda und Betsy** (45)
20.55	KIKA	**Bravo Bernd**

Freitag, 21. März

TAGESTIPP

Entführung nach Hause 19.25 Uhr KIKA

KIDNAPPING Die Geschichte des dreizehnjährigen Jungen Libor, dessen Eltern bei einem Motorradunfall ums Leben gekommen sind: Libor lebt bei seinem reichen Onkel und der Tante. Dort fehlt es ihm an Zuneigung und Liebe. Am Tag seiner Geburtstagfeier wird er von zwei Männern gekidnappt. Eines nachts gelingt es ihm, sich zu befreien und zu fliehen.

7.00	KIKA	**Tom Sawyers Abenteuer** (25)
7.00	RTL	**Unter uns** (2052) (Wh.)
7.25	KIKA	**Feodor** (17) Das neue Huhn
7.25	SRTL	**Pocket Dragon Abenteuer** (5)
7.30	KIKA	**Der kleine Eisbär** (9) (Wh.)
7.30	RTL	**GZSZ** (2688) (Wh.)
7.40	SRTL	**Kleine Planeten – Gute Reise, Bing & Bong!** Neue Freunde / Groß & klein
7.50	SRTL	**Oswald Oktopus** Vogelhaus
8.00	KIKA	**Sesamstraße**
8.05	SRTL	**Little People** Die allerschönste Jahreszeit
8.10	SRTL	**Bob, der Baumeister** Kuschels großer Tag
8.20	SRTL	**Merlin, der Zauberhund** Merlins Zwillingbruder
8.30	KIKA	**13 auf einen Streich** (9) Schneewittchen
8.35	SRTL	**Blue's Clues** (1) (Wh.)
9.00	KIKA	**Teletubbies**
9.00	SRTL	**Maggie und das Biest** Die große Ente / Dim-Dum-Dudel
9.20	SRTL	**Riesenärger mit Ralf**
9.25	KIKA	**Bubu, der Hund mit dem Hausschuh** Überall Wasser
9.35	KIKA	**Der Bär im großen blauen Haus** Herbstvollmondparty
9.40	SRTL	**Costa** Ein ungewöhnlicher Zoo
9.45	SRTL	**Birdz – Echt komische Vögel** (11) Freies Unternehmertum
10.00	KIKA	**Die Hoobs** Aufsammeln
10.10	SRTL	**Dog City** (16) Wo die Liebe hinfällt
10.30	KIKA	**Oiski! Poiski! – Neues von Noahs Insel** (31) (Wh.)
10.30	SRTL	**Spielegalaxie** (Wh.)
10.55	KIKA	**Tom Sawyers Abenteuer** (26) Die Schauspieler kommen!
11.00	SRTL	**Mystic Knights** (13) Drache gegen Drache
11.20	KIKA	**Macius** (5) Der Zirkus
11.30	KIKA	**Gingers Welt** (17) (Wh.)
11.30	SRTL	**Rockos modernes Leben** (42) Aprilscherze / Vaterfreuden
11.55	KIKA	**Tom, Jerry & Co.** (Wh.)
11.55	SRTL	**Die Tex Avery Show** (Wh.)
12.20	SRTL	**Käpt'n Balu und seine tollkühne Crew** (14) (Wh.)
12.20	RTL2	**Mini-Göttinnen** (4)
12.25	KIKA	**Meister Eder und sein Pumuckl** Pumuckl & Puwackl
12.25	RTL2	**Alvin und die Chipmunks**
12.45	SRTL	**Disneys Aladdin** (78) (Wh.)
12.50	KIKA	**Tweenies** Wasser
12.50	RTL2	**Casper – der freundliche Geist** Casper im Indianerdorf / Besuch vom Mars / Casper und die Mondwesen / Kampf der Spielzeugkönige
13.10	KIKA	**Landmaus und Stadtmaus auf Reisen** (4) London – Paris in fliegenden Kisten
13.10	SRTL	**Oggy & die Kakerlaken** (Wh.)
13.15	RTL2	**Helmi** (27) Rote Karte
13.20	RTL2	**Pokémon** Eine Frage des Typs
13.25	SRTL	**PB & J Otter** Erwischt! / Der geheimnisvolle Spiegel
		NACHMITTAG
13.35	KIKA	**Mowgli** (21) Kleine Schritte – große Wirkung
13.45	RTL2	**Yu-Gi-Oh!** Sieg über Kaibas Geist
13.50	SRTL	**Disneys 101 Dalmatiner – Die Serie** (60)
14.00	KIKA	**Ritter der Schwafelrunde** (4) Exknallibur
14.15	SRTL	**Disneys große Pause** (Wh.)
14.15	RTL2	**Beyblade** Unerwartete Hilfe
14.25	KIKA	**Kikania-Studio**
14.35	KIKA	**Jim Knopf** (43) (Wh.)
14.40	SRTL	**Angela Anaconda** (Wh.)
14.45	RTL2	**Detektiv Conan**
15.05	KIKA	**Kikania-Studio**
15.05	SRTL	**Hey Arnold!** (58) Helgas Comedystunde / Die Überschwemmung
15.15	KIKA	**Tolle Sachen** Mundspray
15.15	RTL2	**Shin Chan** Shin Chan schießt den Vogel ab / Der Kitzel-Kampf / Der Paprika-Kasper
15.20	KIKA	**Schloss Einstein** (67)
15.30	SRTL	**Das Monster aus Versehen** (7) Ein besonderes Talent
15.45	KIKA	**Kikania-Studio** Talk
15.45	RTL2	**Shin Chan** Lügen haben lange Nasen / Schlafende Hunde … / Mit Leib und Seele
16.00	KIKA	**Eine lausige Hexe** (16) Frösche unerwünscht
16.00	SRTL	**Powerpuff Girls** (11) Mojos mieser Morgen / … aber bitte in Farbe
16.25	KIKA	**The Tribe** Der Lügendetektor
16.25	SRTL	**Die Tex Avery Show** (30)
16.50	KIKA	**logo!** Nachrichten für Kinder
16.50	SRTL	**Cosmo & Wanda** (14) Der außerirdische Verehrer / Rache ist … sauer
17.00	KIKA	**Tom, Jerry & Co.**
17.10	SRTL	**Oggy & die Kakerlaken** (21)
17.30	KIKA	**Gingers Welt** (18) Ferien im Camp Caprice
17.30	RTL	**Unter uns** (2053)
17.30	SRTL	**Benjamin Blümchen** (33)
17.55	KIKA	**Oiski! Poiski! – Neues von Noahs Insel** (32) Flutalarm
17.55	ARD	**Verbotene Liebe** (1942)
18.00	SRTL	**Käpt'n Balu** (15)
18.20	KIKA	**Paddington Bär** Paddington auf den Galapagos-Inseln
18.25	ARD	**Marienhof** (2112)
18.25	SRTL	**Disneys Aladdin** Der Gejagte
18.30	KIKA	**Der kleine Eisbär** (10)
18.30	PRO7	**Sabrina – Total verhext!** Herzensbrecher
18.50	SRTL	**Disneys große Pause** (14)
18.55	KIKA	**Unser Sandmännchen**
19.00	KIKA	**Jim Knopf** (44) Über den tausend Bergspitzen
19.20	SRTL	**Angela Anaconda**
19.25	KIKA	**Entführung nach Hause** Jugendfilm, Tschechische Republik 2002. Mit Vojtech Kotek u.a.
19.40	RTL	**GZSZ** (2689)
19.45	SRTL	**SpongeBob Schwammkopf**
20.55	KIKA	**Bravo Bernd** Der etwas andere Sandmann

SOAP TOP 4

UNVERHOFFTES WIEDERSEHEN Nach 20 Jahren steht Martin seinem kriminellen Bruder Bernd gegenüber. Dieser gibt sich reuig und bittet Martin, ihm seine Schuld am Ruin von Martins früherer Reederei zu verzeihen. **ARD, 17.55 UHR**

KEIN GEWISSEN Trixi ist hin und her gerissen zwischen ihrem Interesse für Sven und dem Versprechen gegenüber Toni. Doch Sven und sie werden von ihren Gefühlen überwältigt und fallen übereinander her. **ARD, 18.25 UHR**

ZURÜCKGEWIESEN Nach ihrer Liebeserklärung an Björn muss Vicky mit dessen Zurückweisung klar kommen. Anstatt ihm aus dem Weg zu gehen, versucht sie Katis Rat zu befolgen und mit ihm weiter zu arbeiten. **RTL, 17.30 UHR**

VERZWEIFLUNG Ben ist fassungslos, als Xenia ihn am Standesamt sitzen lässt. Er kann ihr Handeln nicht verstehen. Um sich von seinem Schmerz abzulenken, besteht er darauf, die Hochzeitsfeier durchzuziehen. **RTL, 19.40 UHR**

ANIME TOP 4

EINE FRAGE DES TYPS Unsere Freunde kommen an einen Fluss, an dem durch ein Unwetter alle Brücken weggerissen wurden. Ein alter Mann verspricht, sie mit seinem Boot ans andere Ufer zu bringen. **RTL 2, 13.20 UHR**

SIEG ÜBER KAIBAS GEIST Kaiba mischt sich durch seinen Computer ins Duell zwischen Yugi und Kaibas Geist ein. Erfolgreich gelingt es ihm zwei mal, Yugi vor der Vernichtung zu retten, ehe Pegasus die Aktion unterbindet. **RTL 2, 13.45 UHR**

UNERWARTETE HILFE Max tritt gegen den amtierenden Champion Kai (Foto) an. Trotz all seiner Erfahrung sieht es so aus, als ob er das Match verlieren würde. Doch da erscheint plötzlich ein neues Bit Beast. **RTL 2, 14.15 UHR**

DER PAPRIKA-KASPER Shin Chan will seine Paprika nicht essen. Mit Mühe hat er alle Stückchen aus dem Essen gepopelt. Doch diesmal will Mitsy hart bleiben. Als Shin Chan sich weigert, setzt sie ihn vor die Tür. **RTL 2, 15.15 UHR**

Samstag, 22. März

TAGESTIPP

Die Legende von Pinocchio 20.15 Uhr PRO 7

HOLZKOPF Der Puppenmacher Geppetto hat eine neue Marionette aus Pinienholz geschnitzt. Einen kleinen Jungen, den er Pinocchio nennt. Die Puppe erwacht zum Leben. Durch seinen Wissensdurst bringt Pinocchio nicht nur sich in Schwierigkeiten, sondern Geppetto sogar ins Gefängnis. Plötzlich ist Pinocchio auf sich allein gestellt. Bis er Geppetto wieder sieht, warten noch viele Abenteuer auf ihn.

7.00 KIKA **Pumuckl TV**
7.00 SAT1 **Garfield und seine Freunde**
7.05 PRO7 **Ace Ventura**
7.10 ARD **Nick & Perry**
7.15 SRTL **Bumpety Boo** (26)
7.20 ZDF **Die Hoobs** Einkaufen
7.25 SAT1 **Dragon Tales**
7.25 SRTL **Pocket Dragon Abenteuer** (6)
7.30 PRO7 **Sindbad** Die Zyklopeninsel
7.35 ARD **Blaubär und Blöd**
7.40 SRTL **Kleine Planeten**
7.45 ZDF **Jetzt schlägt's Theo**
7.50 SRTL **Oswald Oktopus**
7.55 KIKA **Musik Boxx**
7.55 ZDF **Pingu**
7.55 SAT1 **Graf Duckula**
8.00 KIKA **Sesamstraße**
8.00 ARD **Wissen macht Ah!**
8.00 ZDF **Am Zoo 64**
8.00 PRO7 **Der Prinz von Atlantis**
8.05 SRTL **Little People** Eins, zwei, drei
8.10 ZDF **Tabaluga** Freunde fürs Leben
8.10 SRTL **Bob, der Baumeister**
8.20 SAT1 **Scooby-Doo Show**
8.20 SRTL **Merlin, der Zauberhund**
8.25 PRO7 **Sylvester und Tweety**
8.30 KIKA **Adolars fantastische Abenteuer** Planet Schlaraffenland
8.30 ARD **Die Pfefferkörner**
8.30 RTL **GZSZ** (2685) (Wh.)
8.35 ZDF **1, 2 oder 3**
8.35 SRTL **Blue's Clues** (1) (Wh.)
8.50 SAT1 **The Addams Family**
8.55 KIKA **Der klitzekleine Martin** (4)
8.55 PRO7 **Mega Babies**
9.00 KIKA **Teletubbies**
9.00 ZDF **Heidi** Heimweh
9.00 RTL **GZSZ** (2686) (Wh.)
9.00 SRTL **Jett Jackson** (32)
9.03 ARD **fabrixx** Bis aufs Blut
9.20 SAT1 **Schlümpfe**
9.25 KIKA **Geschichten vom alten Bären** (22) Markttag
9.25 ZDF **Nelly Net(t)** Spieleshow
9.25 PRO7 **Men in Black**
9.30 ARD **Spirit Dog – Die Fährte des Geisterhundes** Fantasyabenteuer, USA 1996. Mit Morgan Brittany u.a.
9.30 RTL **GZSZ** (2687) (Wh.)
9.30 SRTL **Jett Jackson** (33)
9.35 KIKA **Waldo** (12)
9.35 SAT1 **Schlümpfe**
9.50 SAT1 **Schlümpfe** Faulis Albtraum
9.50 PRO7 **Totally Spies** Der Unsichtbare
10.00 KIKA **Wenn die Tiere reden könnten** Vormachen & Nachäffen
10.00 RTL **GZSZ** (2688) (Wh.)
10.05 SRTL **Clarissa** Eine kleine Romanze
10.15 SAT1 **Tiny Toon Abenteuer**
10.20 PRO7 **Die Schweinebande**
10.25 KIKA **Trampolin** (1) Solo für Ben
10.30 RTL **GZSZ** (2689) (Wh.)
10.35 SRTL **Thunderstone** (34)
10.40 SAT1 **Familie Feuerstein**
10.50 KIKA **Trickboxx**
10.50 PRO7 **Classic Cartoon**
10.55 ARD **Tom als echter Kopfarbeiter**
10.55 PRO7 **Captain Buzz Lightyear**
11.00 SRTL **Galidor** (12) Familientreffen
11.03 ARD **Null-Acht-13** für Neugierige
11.05 KIKA **100 gute Hundetaten** (2)
11.05 RTL **Popular** Das Leben ist hart
11.10 SAT1 **Bugs Bunny** Feuerwerke
11.25 PRO7 **Disneys Tarzan**
11.25 SRTL **Rockos modernes Leben** (43)
11.30 KIKA **Chili TV** Cartoons & Comedy
11.35 ARD **Titeuf** Die Kürbismonster
11.40 SAT1 **Die Peanuts**
11.45 ARD **Schloss Einstein** (182)
11.50 PRO7 **Jackie Chan** El Torocabra
12.00 SRTL **SpongeBob** (1) (Wh.)
12.05 SAT1 **The Real Ghostbusters**
12.10 ARD **fabrixx** (Wh.)
12.25 SRTL **Käpt'n Balu** (15) (Wh.)
12.30 KIKA **Albert auf Entdeckungstour** Das Leben erobert das Land
12.35 ARD **Tigerenten Club**
12.35 SAT1 **Die Maske**
12.45 KIKA **Ubos** Der reine Stumpfsinn
12.50 SRTL **Disneys Aladdin** (79) (Wh.)
13.10 KIKA **Das Geheimnis von Black Rose Castle** (7)
13.10 SRTL **Disneys große Pause** (Wh.)

NACHMITTAG

13.35 KIKA **Rocket Power** (13)
14.00 KIKA **Olis Wilde Welt**
14.03 ARD **Die Kinder vom Alstertal** (9)
14.10 ZDF **Bravo TV**
14.30 RTL **Popular** (Wh.)
14.30 SRTL **Die Jönsson-Bande und der Cornflakes-Raub** Komödie, Schweden 1996. Mit Kalle Eriksson u.a.
15.00 KIKA **Eva & Adam** (1) Der erste Tag
15.10 ZDF **Black Beauty – Auf der Suche nach dem Glück** Tierfilm, BRD/Spanien 1970/71. Mit Uschi Glas u.a.
15.10 PRO7 **Dawson's Creek**
15.30 KIKA **Tigerenten Club**
16.10 SRTL **Wild Instinct – Tiere wie wir**
16.40 SRTL **Was ist was TV** (23)
16.55 KIKA **1, 2 oder 3**
17.05 SRTL **Marsupilami** (8)
17.20 KIKA **Gloria und ihre Familie** (12)
17.35 SRTL **Oggy & die Kakerlaken** (12)
17.45 KIKA **ReläXX**
18.00 KIKA **Schloss Einstein** (237)
18.00 SRTL **Käpt'n Balu** (16)
18.25 SRTL **Disneys Aladdin** (80)
18.30 KIKA **Karottenkopf** Jagd übers Eis
18.50 SRTL **Disneys große Pause** (15)
18.55 KIKA **Unser Sandmännchen**
19.00 KIKA **Feivel, der** (12) Katzenmusik
19.10 SRTL **Super Toy Club** (48)
19.25 KIKA **Nick & Perry** (12)
19.40 KIKA **Mama ist unmöglich** (12)
19.45 SRTL **Jimmy Neutron** (7)
20.05 KIKA **Was geht, Noah?** (12)
20.15 ZDF **Wetten, dass …?** live
20.15 PRO7 **Die Legende von Pinocchio** Fantasyfilm, BRD/Großbritannien/Frankreich/USA 1996
20.30 KIKA **Sofies Welt** (6)
20.55 KIKA **Bravo Bernd**

Sonntag, 23. März

Hurra, die Schule brennt! 15.05 Uhr ARD

TAGESTIPP

FEUERWERK Dr. Peter Bach, ein fortschrittlicher Pädagoge, ist versehentlich an einer Zwergschule gelandet. Als er von dort an das Gymnasium in Baden-Baden versetzt wird, lernen seine Schüler Paukerschreck Pepe Nietnagel und dessen Freunde den jungen Lehrer schnell schätzen.

7.00 ARD **Sissi** Der kleine Dieb
7.10 KIKA **Ubos – Das Unermessliche Buch der Orakel und Sprüche** (15) (Wh.)
7.15 ZDF **Tierisch was los** Zurück zur Natur
7.15 SRTL **Bumpety Boo – der Superflitzer** (27) Der große und der kleine Gatsby
7.25 ARD **Tom als echter Kopfarbeiter** (Wh.)
7.25 ZDF **Tabaluga tivi** Kindershow
7.25 SRTL **Pocket Dragon Abenteuer** (7) Gnoch mal Gnorbert
7.30 ARD **Sesamstraße**
7.35 KIKA **Rocket Power** (13) (Wh.)
7.40 SRTL **Kleine Planeten – Gute Reise, Bing & Bong!** Das steht dir! / Wie bekomm' ich fünf?
7.50 SRTL **Oswald Oktopus** Flippy, der Fisch
8.00 KIKA **Willi wills wissen** Wie kommt das Salz in die Suppe?
8.00 ARD **Pumuckl TV**
8.05 SRTL **Little People** Groß, größer, am größten
8.10 SRTL **Bob, der Baumeister** Rollo im Pech
8.20 SRTL **Merlin, der Zauberhund** Inspektor Merlin
8.30 KIKA **Adolars fantastische Abenteuer** Planet der Langeweile
8.35 SRTL **Blue's Clues – Blau und schlau** (1) (Wh.)
8.55 KIKA **Der klitzekleine Martin** (5) Martin, der Künstler
8.55 ZDF **Pingu** Pingu hat Geburtstag
9.00 KIKA **Teletubbies**
9.00 SRTL **Tommy und Oscar** Der Schicksalsplanet
9.03 ARD **Tigerenten Club** (Wh.)
9.25 KIKA **Eiki Eiche** Der freche Wind
9.25 SRTL **Die sieben kleinen Monster** (12) Faires Spiel
9.35 KIKA **Nicht ohne Marie** (6) Letzte Folge
9.55 SRTL **Geschichten aus der Gruft** (7) Blutsaugernacht
10.00 KIKA **PuR** Tivi mit Durchblick
10.25 KIKA **Schloss Einstein** (237) (Wh.)
10.25 SRTL **Spielegalaxie**
10.50 KIKA **Koch-Charts** Frühlingsomelette
10.55 KIKA **Musik Boxx**
11.00 KIKA **Marcelino** (5) Das Huhn, das goldene Eier legt
11.00 SAT1 **City Life** Lebensentscheidungen
11.00 SRTL **Noahs Kids** (20) Tierkinder
11.03 ARD **Wie erziehe ich meine Eltern?** (1) Schrecklich nette Nachbarn
11.15 SRTL **Li-La-Launebär**
11.30 KIKA **Sendung mit der Maus** Lach- und Sachgeschichten
11.30 ARD **Sendung mit der Maus**
11.40 SRTL **Super Toy Club** (48) (Wh.)
12.00 KIKA **Die Bremer Stadtmusikanten** Märchenfilm nach den Brüdern Grimm, BRD 1959. Mit Peter Thom u.a.
12.15 SRTL **Was ist was TV** (23) (Wh.)
12.45 SRTL **Marsupilami** (8) (Wh.)
13.05 PRO7 **Disney Filmparade**
13.10 SRTL **Wild Instinct – Tiere wie wir** (Wh.)
13.25 SRTL **Käpt'n Balu und seine tollkühne Crew** (16) (Wh.)

NACHMITTAG

13.30 KIKA **Hundert Minuten Ferien** (2)
13.50 SRTL **Disneys Aladdin** (80) (Wh.)
14.00 KIKA **Die Couchmanns** (7)
14.10 SRTL **Disneys große Pause** (Wh.)
14.15 KIKA **Die kleinen Gespenster** Stefan
14.25 KIKA **Briefe von Felix** Im Weltraum
14.25 SRTL **Toggo-Marathon** Wunsch-Zeichentrick-Serien: 3 Folgen „Immer Ärger mit Newton" oder 3 Folgen „Mad Jack, der beknackte Pirat"
14.35 KIKA **Siebenstein** Fußballfieber
15.00 KIKA **Löwenzahn** Bei Peter quakt's
15.05 ARD **Hurra, die Schule brennt!** Teenagerkomödie, BRD 1969. Mit Peter Alexander u.a.
15.30 KIKA **Tabaluga tivi** Kindershow
16.50 PRO7 **Die Legende von Pinocchio** Fantasyfilm nach Carlo Collodi, BRD/Großbritannien/Frankreich/USA 1996. Mit Jonathan Taylor Thomas u.a. (Wh.)
17.00 KIKA **Wunschfilm** „Das Geheimnis der Teufelstasche", Abenteuerfilm, Tschechoslowakei 1981, Regie: Petr Tucek; „Achtung: Streng geheim! – Die schwarze Perle", Abenteuerfilm, Australien 1995, Regie: Howard Rubie; „Das Geheimnis des schwarzen Tankers", Abenteuerfilm, BRD/Italien 1984, Regie: Tommaso Dazzi
17.00 SRTL **Toggo TV** (2)
17.00 RTL2 **The Dome 25** Aufzeichnung aus der Münchner Olympiahalle vom 28.2. Konzert (Wh.)
17.35 SRTL **Disneys Art Attack**
18.00 SRTL **Käpt'n Balu und seine tollkühne Crew** (17) Köpfchen, Köpfchen
18.25 SRTL **Disneys Aladdin** (81) Während die Stadt schlummert
18.30 KIKA **Karottenkopf** (24) Ein gewagtes Experiment
18.50 SRTL **Disneys große Pause** Das Spiel / Der verlorene Ball
18.55 KIKA **Unser Sandmännchen** Piggeldy & Frederick: … lernen fliegen
19.00 KIKA **Unser Lehrer Doktor Specht** (1) Insel mit Internat
19.20 SRTL **Mr. Bean – Die Cartoon-Serie** (3) Vincent van Bean / Der Fliegen-Fänger
19.45 KIKA **Chili TV** (Wh.)
19.45 SRTL **Die Dinos** Das Fest der Liebe
20.55 KIKA **Bravo Bernd** Der etwas andere Sandmann

Montag, 24. März

TAGESTIPP

Jim Knopf 19.00 Uhr KIKA

AU WEIA Lukas, Jim und Li Si haben sich mit Emma in einem weitläufigen Tunnellabyrinth verirrt. Plötzlich schweben Luftblasen durch die Gänge. Die Kinder sind begeistert, denn die Blasen machen Musik! Bald jedoch werden die Schwingungen an Emmas metallischem Gehäuse so stark, dass das Perpetumobil beschädigt wird.

7.00 KIKA **Tom Sawyers Abenteuer**
7.00 RTL **Unter uns** (2053) (Wh.)
7.25 KIKA **Feodor** (18) Das Findelkind
7.25 SRTL **Pocket Dragon Abenteuer** (8)
7.30 KIKA **Der kleine Eisbär** (10) (Wh.)
7.30 RTL **Gute Zeiten, schlechte Zeiten** (2689) (Wh.)
7.40 SRTL **Kleine Planeten**
7.50 SRTL **Oswald Oktopus**
7.55 KIKA **Musik Boxx**
8.00 KIKA **Sesamstraße**
8.05 SRTL **Little People**
8.10 SRTL **Bob, der Baumeister**
8.20 SRTL **Merlin, der Zauberhund**
8.30 KIKA **13 auf einen Streich**
8.35 SRTL **Blue's Clues – Blau und schlau**
9.00 KIKA **Teletubbies**
9.00 SRTL **Maggie und das Biest**
9.05 ZDF **Wetten, dass …?** (Wh.)
9.20 SRTL **Riesenärger mit Ralf**
9.25 KIKA **Bubu** Schweinchens Laden
9.35 KIKA **Der Bär im großen blauen Haus** Feierabend
9.40 SRTL **Costa**
9.45 SRTL **Birdz** Was für ein Schnabel!
10.00 KIKA **Die Hoobs** (1) Dinge herausfinden
10.10 SRTL **Dog City** (17)
10.25 KIKA **Spiel Boxx**
10.30 KIKA **Oiski! Poiski!** (32) (Wh.)
10.30 SRTL **Brüder Flub** (21)
10.40 SRTL **Rescue Heroes** (21)
10.55 KIKA **Tom Sawyers Abenteuer** (27)
11.00 SRTL **Mystic Knights** (14)
11.20 KIKA **Macius** (6) Der Flugtag
11.30 KIKA **Gingers Welt** (18) (Wh.)
11.30 SRTL **Rockos modernes Leben** (44)
11.55 KIKA **Tom, Jerry & Co.** (Wh.)
11.55 SRTL **Die Tex Avery Show** (Wh.)
12.20 SRTL **Käpt'n Balu** (17) (Wh.)
12.20 RTL2 **Mini-Göttinnen** (5)
12.25 KIKA **Sendung mit der Maus** (Wh.)
12.25 RTL2 **Alvin und die Chipmunks**
12.45 SRTL **Disneys Aladdin** (81) (Wh.)
12.50 KIKA **Tweenies** Fühle es
12.50 RTL2 **Casper – der freundliche Geist**
13.10 KIKA **Landmaus und Stadtmaus auf Reisen** (5)
13.10 SRTL **Oggy & die Kakerlaken** (Wh.)
13.15 RTL2 **Helmi** (27) (Wh.)
13.20 RTL2 **Pokémon** Aufregende Entdeckungen
13.25 SRTL **PB & J Otter**

NACHMITTAG

13.35 KIKA **Mowgli** (22)
13.45 RTL2 **Yu-Gi-Oh!** Rex, der Kampfhund
13.50 SRTL **Disneys 101 Dalmatiner** (61)
14.00 KIKA **Die Ritter der Schwafelrunde** (5)
14.15 SRTL **Disneys große Pause** (Wh.)
14.15 RTL2 **Beyblade**
14.25 KIKA **Kikania-Studio**
14.35 KIKA **Jim Knopf** (44) (Wh.)
14.40 SRTL **Angela Anaconda** (Wh.)
14.45 RTL2 **Detektiv Conan**
15.05 KIKA **Kikania-Studio**
15.05 SRTL **Hey Arnold!** Romeo und Julia
15.15 KIKA **Tolle Sachen** Wechselzähne
15.15 RTL2 **Shin Chan** Racker am Ruder! / Dumm gelaufen, Max! / Das Monster-Nudel-Menü
15.20 KIKA **Schloss Einstein** (68)
15.30 SRTL **Das Monster aus Versehen** (8) Der ungeheuerliche Campingausflug
15.45 KIKA **Kikania-Studio** Talk
15.45 RTL2 **Shin Chan** Ich will eine neue Mami! / Hoppelhasen im Pool / Die Vati-Fernbedienung
16.00 KIKA **Eine lausige Hexe** (17)
16.00 SRTL **Powerpuff Girls** (12) Die Rowdyruff Boys
16.25 KIKA **The Tribe** Abschied von Ellie
16.25 SRTL **Die Tex Avery Show** (31) Auf zum fröhlichen Jagen / Die Rückkehr des Blödi-Ritters / Dr. No-No-No
16.50 KIKA **Iogo!** Nachrichten für Kinder
16.55 SRTL **Cosmo & Wanda** (15) Die Super-Eltern / Ritterspiele
17.00 KIKA **Tom, Jerry & Co.**
17.15 SRTL **Oggy & die Kakerlaken** (22) Der Garten des Grauens / Die Kühlschrank-Falle / Der Sonntagsausflug
17.30 KIKA **Gingers Welt** (19) Ferien im Camp Caprice
17.30 RTL **Unter uns** (2054)
17.30 SRTL **Benjamin Blümchen** (34) Benjamin Blümchen findet einen Schatz
17.55 KIKA **Oiski! Poiski!** (33) Ein lausiger Zirkus
17.55 ARD **Verbotene Liebe** (1943)
18.00 SRTL **Käpt'n Balu** (18) Babysitting-Chaos
18.20 KIKA **Paddington Bär** (60) Paddington gegen Goliath
18.25 ARD **Marienhof** (2113)
18.25 SRTL **Disneys Aladdin** (82) Ein Albtraum wird wahr
18.30 KIKA **Der kleine Eisbär** (11) Im Tigerwald
18.30 PRO7 **Sabrina – Total verhext!** Sabrina, die Muse
18.50 SRTL **Disneys große Pause** (17) Geschichtslektion mit Folgen / Operation Wandertag
18.55 KIKA **Unser Sandmännchen** Kallis-Gute-Nacht-Geschichten: Kalli-Giraffe
19.00 KIKA **Jim Knopf** (45) Emma macht Musik
19.20 SRTL **Angela Anaconda** Sprachlos / Johnny Travolta
19.25 KIKA **Wissen macht Ah!**
19.40 RTL **Gute Zeiten, schlechte Zeiten** (2690)
19.45 SRTL **SpongeBob Schwammkopf** (2) Seifenblasen / Der Riss in der Hose
19.50 KIKA **Iogo!** Nachrichten für Kinder
20.00 KIKA **Outriders** (7) Geister der Vergangenheit
20.25 KIKA **Kick der Woche**
20.30 KIKA **Amanda und Betsy** (46) Der Märchenprinz
20.55 KIKA **Bravo Bernd**

SOAP TOP 4

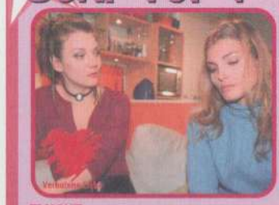

FLUCHT Hanna schafft es Sven abzulenken und Isabell kann entkommen. Mit den gefundenen Telefonnummern hofft Isabell, etwas in der Hand zu haben, dass Sven belastet. Doch der ist ihr auf die Schliche gekommen. ARD, 17.55 UHR

ÜBERRASCHUNG Toni kann nicht fassen, dass Sven und Trixi sich lieben sollen. Hans' vermeintliche Geliebte ist in Wahrheit seine Mutter. Regina und Matthias lassen sich von einem Arzt durchchecken. ARD, 18.25 UHR

REISEFIEBER Björn wird klar, dass Vicky schon länger in ihn verliebt sein muss. Er ist in ihrer Gegenwart extrem verunsichert. Der anstehende gemeinsame Trip nach Berlin macht die Sache nicht gerade leichter. RTL, 17.30 UHR

GROSSE FREUDE Nico freut sich auf das Wiedersehen mit Julia und möchte möglichst viel Zeit mit ihr verbringen. Julias Operation ist erfolgreich verlaufen und sie genießt es, von Nico verwöhnt zu werden. RTL, 19.40 UHR

ANIME TOP 4

AUFREGENDE ENTDECKUNGEN Unsere Freunde treffen sich in den Alph-Ruinen mit Professor Eich. Dort ist eine archäologische Forschungsstelle für Pokémon. Foster hat eine sensationelle Entdeckung gemacht. RTL2, 13.20 UHR

REX, DER KAMPFHUND Tristan gesteht, dass er auch Duellant werden will und leiht Joey den „Barbar Nr. 1". Mai ist immer noch sauer über ihre Niederlage. Sie verspricht Rex Reptor, ein Duell mit ihm zu bestreiten. RTL2, 13.45 UHR

DIE MACHT DES DRAGOON Es kommt zum zweiten Halbfinale zwischen Tyson und dem plötzlich aufgetauchten Ray. Der Kampf wird hart. Wieder geht es über drei Runden. Tyson verliert die erste Runde. RTL2, 14.15 UHR

RACKER AM RUDER! Harry muss auf Shin Chan aufpassen. Sie unternehmen eine kleine Bootspartie. Dann schläft Harry ein und der gelangweilte Shin Chan rudert zum Ufer und macht sich auf und davon. RTL2, 15.15 UHR

Dienstag, 25. März

SOAP TOP 4

WARTEREI Das Warten auf das Ergebnis des HIV-Tests wird für Marie immer unerträglicher. Als Carsten völlig verzweifelt bei ihr Rat sucht, wird ihr die Gefahr, der sie ausgesetzt ist, wieder überdeutlich bewusst. ARD, 17.55 UHR

PROBLEM Matthias hat Mühe, das Ergebnis seines Tests vor Regina zu verbergen. Carlos denkt, Matthias wäre impotent, aber Matthias erklärt ihm, dass seine Fruchtbarkeit nicht mehr gewährleistet ist. ARD, 18.25 UHR

ÄRGER Romy zieht sich den Zorn ihres Vaters zu, als sie dessen Pseudonym auffliegen lässt. Anna sagt ihr zwar auf den Kopf zu, dass sie nur angeben wollte, aber sie leistet Romy auch unerwartet Beistand. RTL, 17.30 UHR

HANDGREIFLICH Verena fühlt sich gedemütigt, als sie erfährt, dass Deniz mit Alia verlobt ist. Sie versetzt ihm vor lauter Wut eine schallende Ohrfeige. Deniz' Erklärungsversuchen schenkt sie kein Gehör. RTL, 19.40 UHR

ANIME TOP 4

DER TAUBSI-EXPRESS-SERVICE! Unsere Freunde helfen einem Taubsi, das von einem Ibitak angegriffen wird. Dadurch treffen sie Malachy, dessen Großvater erfolgreich einen Taubsi-Express betreibt. RTL2, 13.20 UHR

KRAFTPROBE MIT ROTAUGE Das Duell zwischen Rex und Joey wird fortgesetzt. Joey glaubt mit Schlangendrache die stärkste Karte von Rex zerstört zu haben, doch da spielt dieser den Schwarzen Rotaugendrachen. RTL2, 13.45 UHR

EIN COOLES GEBURTSTAGSGESCHENK Der große Tag ist da, das Finale zwischen Kai und Tyson. Die erste Runde ist schnell vorbei und Kai verliert. Die zweite Runde verläuft ähnlich, nur diesmal verliert Tyson. RTL2, 14.15 UHR

MÄNNER SIND ALLE VERBRECHER Harry hatte Mitsy versprochen, an ihrem Hochzeitstag ganz schick mit ihr auszugehen, doch wegen eines wichtigen Geschäftsessens muss er es leider ausfallen lassen. RTL2, 15.15 UHR

7.00	KIKA	**Tom Sawyer** (Wh.)
7.00	RTL	**Unter uns** (2054) (Wh.)
7.25	KIKA	**Feodor** Der ungebetene Gast
7.25	SRTL	**Pocket Dragon Abenteuer** (9)
7.30	KIKA	**Der kleine Eisbär** (11) (Wh.)
7.30	RTL	**Gute Zeiten, schlechte Zeiten** (2690) (Wh.)
7.40	SRTL	**Kleine Planeten**
7.50	SRTL	**Oswald Oktopus**
7.55	KIKA	**Musik Boxx**
8.00	KIKA	**Sesamstraße**
8.05	SRTL	**Little People**
8.10	SRTL	**Bob, der Baumeister**
8.20	SRTL	**Merlin, der Zauberhund**
8.30	KIKA	**13 auf einen Streich** (11)
8.35	SRTL	**Blue's Clues** (Wh.)
9.00	KIKA	**Teletubbies**
9.00	SRTL	**Maggie und das Biest**
9.20	SRTL	**Riesenärger mit Ralf** (52)
9.25	KIKA	**Bubu** (19) Das Versteckspiel
9.35	KIKA	**Der Bär im großen blauen Haus**
9.40	SRTL	**Costa**
9.45	SRTL	**Birdz** (13) Letzte Folge
10.00	KIKA	**Die Hoobs** Affen
10.10	SRTL	**Dog City** (18)
10.25	KIKA	**Spiel Boxx**
10.30	KIKA	**Oiski! Poiski!** (33) (Wh.)
10.30	SRTL	**Brüder Flub** (22)
10.40	SRTL	**Rescue Heroes** (22)
10.55	KIKA	**Tom Sawyers Abenteuer** (28)
11.00	SRTL	**Mystic Knights** (15)
11.20	KIKA	**Macius** (7) Das Reisfeld
11.30	KIKA	**Gingers Welt** (19) (Wh.)
11.30	SRTL	**Rockos modernes Leben** (45)
11.55	KIKA	**Tom, Jerry & Co.** (Wh.)
11.55	SRTL	**Die Tex Avery Show** (Wh.)
12.20	SRTL	**Käpt'n Balu** (18) (Wh.)
12.20	RTL2	**Mini-Göttinnen** (6)
12.25	KIKA	**Meister Eder und sein Pumuckl**
12.25	RTL2	**Alvin und die Chipmunks**
12.45	SRTL	**Disneys Aladdin** (82) (Wh.)
12.50	KIKA	**Tweenies** Melken
12.50	RTL2	**Casper – der freundliche Geist**
13.10	KIKA	**Landmaus und Stadtmaus auf Reisen** (6)
13.10	SRTL	**Oggy & die Kakerlaken** (Wh.)
13.20	RTL2	**Pokémon** Der Taubsi-Express-Service!
13.25	SRTL	**PB & J Otter – Die Rasselbande vom Hoohaw-See** Ein Baum wächst in Hoohaw / Flicks großer Schwindel
		NACHMITTAG
13.35	KIKA	**Mowgli** (23) In der Falle
13.45	RTL2	**Yu-Gi-Oh!** Kraftprobe mit Rotauge
13.50	SRTL	**Disneys 101 Dalmatiner – Die Serie** (62) Die Samariterin des Jahres
14.00	KIKA	**Die Ritter der Schwafelrunde** (6) Die Ritterinnen der Schwafelrunde
14.15	SRTL	**Disneys große Pause** (Wh.)
14.15	RTL2	**Beyblade** Ein cooles Geburtstagsgeschenk
14.25	KIKA	**Kikania-Studio**
14.35	KIKA	**Jim Knopf** (45) (Wh.)
14.40	SRTL	**Angela Anaconda** (Wh.)
14.45	RTL2	**Detektiv Conan**
15.05	KIKA	**Kikania-Studio**
15.05	SRTL	**Hey Arnold!** (60) Die besten Eltern
15.15	KIKA	**Tolle Sachen** Fanpost
15.15	RTL2	**Shin Chan** Doofe tragen keine Karos / Männer sind alle Verbrecher … / Au, Backe!
15.20	KIKA	**Schloss Einstein** (69)
15.30	SRTL	**Das Monster aus Versehen** (9) Monster allein zu Haus
15.45	KIKA	**Kikania-Studio** Talk
15.45	RTL2	**Shin Chan** Großer Bruder Shin / Oh Baby, Baby, balla-balla! / Keine Müdigkeit vorschützen!

TAGESTIPP

Sabrina 18.30 Uhr PRO 7

AUSFLUG Sabrinas Tanten Hilda und Zelda gefällt es gar nicht, dass Sabrina und ihre Mitbewohner nach Florida fahren wollen – zusammen mit Josh und Kevin! Sie zaubern den Ferienort in die 60er Jahre zurück, in der Annahme, dass die Jungs deshalb wieder abreisen. Doch alle finden das 60er Jahre-Dekor richtig toll.

16.00	KIKA	**Eine lausige Hexe** (18) Die Inspektorin
16.00	SRTL	**Powerpuff Girls** (13) Uh, oh … Dynamo
16.25	KIKA	**The Tribe** Jay läuft auf
16.25	SRTL	**Die Tex Avery Show** (32) Postkutschen-Tex / Herr der Fliegenklatsche / Da lachen ja die Hühner
16.50	KIKA	**logo!** Nachrichten für Kinder
16.55	SRTL	**Cosmo & Wanda** Duell der Elfen / Limonade! Limonade!
17.00	KIKA	**Tom, Jerry & Co.**
17.15	SRTL	**Oggy & die Kakerlaken** (23) Wilde Klonerei / 3 Wünsche sind genug / Urlaub im Netz
17.30	KIKA	**Gingers Welt** (20) Ferien im Camp Caprice
17.30	RTL	**Unter uns** (2055)
17.30	SRTL	**Benjamin Blümchen** (35) Der Gorilla ist weg
17.55	KIKA	**Oiski! Poiski!** (34) Im Eisgefängnis
17.55	ARD	**Verbotene Liebe** (1944)
18.00	SRTL	**Käpt'n Balu** Der Schatzvogel
18.20	KIKA	**Paddington Bär** (61) Paddington im Varieté
18.25	ARD	**Marienhof** (2114)
18.25	SRTL	**Disneys Aladdin** (83) Der große Schrecken
18.30	KIKA	**Der kleine Eisbär** (12) Der Traum vom Fliegen
18.30	PRO7	**Sabrina – Total verhext!** Strandparty
18.50	ARD	**Berlin, Berlin** Die Geliebte
18.50	SRTL	**Disneys große Pause** (18) Der Wettkampf / Freunde in Windeln
18.55	KIKA	**Unser Sandmännchen** Der kleine Rabe: Alles zu voll
19.00	KIKA	**Jim Knopf** (46) Ping Pongs Rettung
19.20	SRTL	**Angela Anaconda** Der Wunderschaum / Videospiele
19.25	KIKA	**Wissen macht Ah!**
19.40	RTL	**Gute Zeiten, schlechte Zeiten** (2691)
19.45	SRTL	**SpongeBob Schwammkopf** (3) Quallenfischer / Plankton!
19.50	KIKA	**logo!** Nachrichten für Kinder
20.00	KIKA	**Outriders** (8) Geister der Vergangenheit
20.25	KIKA	**Kick der Woche**
20.30	KIKA	**Amanda und Betsy** (47) In einem anderen Licht
20.55	KIKA	**Bravo Bernd**

Mittwoch, 26. März

TAGESTIPP

Mama – Voll cool 16.10 Uhr RTL 2

VERWANDLUNG Nach ihrer Scheidung zieht Holly mit ihrer 13-jährigen Tochter Lucy in eine neue Stadt. Dort hat Lucy eine Menge Probleme – und auch Holly bedauert es sehr, nicht mehr Zeit für ihre Tochter aufbringen zu können. Da geschieht das Unglaubliche: Holly verwandelt sich in ein 13-jähriges Mädchen.

7.00	KIKA	**Tom Sawyer** (28) (Wh.)
7.00	RTL	**Unter uns** (2055) (Wh.)
7.25	KIKA	**Feodor** Feodor und das Ei
7.25	SRTL	**Pocket Dragon Abenteuer**
7.30	KIKA	**Der kleine Eisbär** (12) (Wh.)
7.30	RTL	**Gute Zeiten, schlechte Zeiten** (2691) (Wh.)
7.40	SRTL	**Kleine Planeten**
7.50	SRTL	**Oswald Oktopus**
7.55	KIKA	**Musik Boxx**
8.00	KIKA	**Sesamstraße**
8.05	SRTL	**Little People**
8.10	SRTL	**Bob, der Baumeister**
8.20	SRTL	**Merlin, der Zauberhund**
8.30	KIKA	**13 auf einen Streich** (12)
8.35	SRTL	**Blue's Clues** (Wh.)
9.00	KIKA	**Teletubbies**
9.00	SRTL	**Maggie und das Biest**
9.20	SRTL	**Riesenärger mit Ralf** (1)
9.25	KIKA	**Bubu** (20) Das Kostümfest
9.35	KIKA	**Der Bär im großen blauen Haus**
9.40	SRTL	**Costa** Der Espandrilles-Dieb
9.45	SRTL	**Birdz** (1)
10.00	KIKA	**Die Hoobs** Hallo
10.10	SRTL	**Dog City** (19)
10.25	KIKA	**Spiel Boxx**
10.30	KIKA	**Oiski! Poiski!** (34) (Wh.)
10.30	SRTL	**Brüder Flub** (23)
10.40	SRTL	**Rescue Heroes** Action live
10.55	KIKA	**Tom Sawyers Abenteuer** (29)
11.00	SRTL	**Mystic Knights** (16)
11.20	KIKA	**Macius** (8) Die gefüllte Torte
11.30	KIKA	**Gingers Welt** (20) (Wh.)
11.30	SRTL	**Rockos modernes Leben** (46)
11.55	KIKA	**Tom, Jerry & Co.** (Wh.)
11.55	SRTL	**Die Tex Avery Show** (Wh.)
12.20	SRTL	**Käpt'n Balu** (20) (Wh.)
12.25	KIKA	**Meister Eder und sein Pumuckl** (22)
12.25	RTL2	**Alvin und die Chipmunks**
12.45	SRTL	**Disneys Aladdin** (83) (Wh.)
12.50	KIKA	**Tweenies** Weltall
12.50	RTL2	**Casper**
13.10	KIKA	**Landmaus und Stadtmaus auf Reisen** (7) Minotaurus auf Kreta
13.10	SRTL	**Oggy & die Kakerlaken** (Wh.)
13.20	RTL2	**Pokémon** Verschollen im Schloss
13.25	SRTL	**PB & J Otter** Chez Otter / Ein Hoch auf Peanut
		NACHMITTAG
13.35	KIKA	**Mowgli** (24) Der Wettkampf
13.45	RTL2	**Yu-Gi-Oh!** Barukas Trick
13.50	SRTL	**Disneys 101 Dalmatiner** (63)
14.00	KIKA	**Die Ritter der Schwafelrunde** (7)
14.15	SRTL	**Disneys große Pause** (Wh.)
14.15	RTL2	**Beyblade** Hongkong, wir kommen!
14.25	KIKA	**Kikania-Studio**
14.35	KIKA	**Jim Knopf** (46) (Wh.)
14.40	SRTL	**Angela Anaconda** (Wh.)
14.45	RTL2	**Detektiv Conan**
15.05	KIKA	**Kikania-Studio**
15.05	SRTL	**Hey Arnold!** (61)
15.15	KIKA	**Tolle Sachen** Versteigerung
15.15	RTL2	**Shin Chan** Spiel und Spaß mit Mausi / Kampf der Grippe! / Husten, Schnupfen, Heiterkeit
15.20	KIKA	**Schloss Einstein** (70)
15.30	SRTL	**Das Monster aus Versehen**
15.45	KIKA	**Kikania-Studio** Talk
15.45	RTL2	**Shin Chan** Kindervorstellung / Was Frauen wünschen / Der Pate aus Schweden
16.00	KIKA	**Eine lausige Hexe** (19) Verkehrte Welt
16.00	SRTL	**Powerpuff Girls** (14) Prinzessin Powerpuff / Die Halbstarken
16.10	RTL2	**Mama – Voll cool** Fantasykomödie, Kanada 1999. Mit Debbie Reynolds u.a.
16.25	KIKA	**The Tribe** Proteine für alle
16.25	SRTL	**Die Tex Avery Show** (33) Tex laust der Affe / Zwei wie Pech und Schwefel / Gut gebrüllt, Löwe
16.50	KIKA	**logo!** Nachrichten für Kinder
16.55	SRTL	**Cosmo & Wanda** Chefsache / Referat mit Hindernissen
17.00	KIKA	**Tom, Jerry & Co.**
17.15	SRTL	**Oggy & die Kakerlaken** (24) Die gefräßige Schneemotte / Die Nachbarskatze / Süße Schwärmerei
17.30	KIKA	**Gingers Welt** (21) Never Can Say Goodbye
17.30	RTL	**Unter uns** (2056)
17.30	SRTL	**Benjamin Blümchen** (36) Der Schatz in der Mühle
17.55	KIKA	**Oiski! Poiski!** (35) Roccos Last mit Blast
17.55	ARD	**Verbotene Liebe** (1945)
18.00	SRTL	**Käpt'n Balu** (21) Roboter im Cockpit
18.20	KIKA	**Paddington Bär** (62) Paddington in Alaska
18.25	ARD	**Marienhof** (2115)
18.25	SRTL	**Disneys Aladdin** (84) Buch des Khartoum
18.30	KIKA	**Der kleine Eisbär** Letzte Folge Zurück in den Dschungel
18.30	PRO7	**Sabrina – Total verhext!** Die Hexenschule
18.50	ARD	**Berlin, Berlin** (13) Singles
18.50	SRTL	**Disneys große Pause** (19) Die Vertretung / Gretchens großer Wurf
18.55	KIKA	**Unser Sandmännchen** Miffy: Miffys Geburtstag
19.00	KIKA	**Jim Knopf** (47) Rückkehr in die Drachenstadt
19.20	SRTL	**Angela Anaconda** Eine wacklige Angelegenheit / Seifenkisten-Rennen
19.25	KIKA	**Wissen macht Ah!**
19.40	RTL	**Gute Zeiten, schlechte Zeiten** (2692)
19.45	SRTL	**SpongeBob Schwammkopf** (4) Freunde und Nachbarn / Prüfungsangst
19.50	KIKA	**logo!** Nachrichten für Kinder
20.00	KIKA	**Outriders** (9) Geister der Vergangenheit
20.25	KIKA	**Kick der Woche**
20.30	KIKA	**Amanda und Betsy** (48) Partytime
20.55	KIKA	**Bravo Bernd** Der etwas andere Sandmann

SOAP TOP 4

REISEFIEBER Nachdem Jana den ersten Schock überwunden hat, beschließt sie, Andi von seinem Vorhaben abzubringen. Doch Andi hat für Jana kein Ohr mehr und bereitet seine große Reise vor. ARD, 17.55 UHR

OB DAS GUT GEHT? Bei einer Beratungstelle wird Matthias und Regina eine künstliche Befruchtung nahegelegt. Regina hat große Bedenken, doch Elena versucht, ihr Mut zu machen. ARD, 18.25 UHR

ALTER KUMPEL Rebecca sieht, dass Lili mit der Trauer um ihre Eltern gut klar kommt und besucht mit ihr Jochen auf seinem Reiterhof. Lili ist ganz wild darauf, den Schulfreund ihres Vaters kennen zu lernen. RTL, 17.30 UHR

BEGEISTERT Nico ist von Julias Liebeslied hingerissen. Er möchte nun seinerseits Julia überraschen. Elisabeth bringt ihn auf eine Idee. Julia hat sich von seiner Überraschung allerdings etwas anderes erwartet. ARD, 19.40 UHR

ANIME TOP 4

VERSCHOLLEN IM SCHLOSS Unsere Freunde suchen Schutz vor einem Gewitter und landen in einem Schloss. Dieses dient Dr. Anna als Praxis, in der sie ihre Patienten mit Hilfe verschiedener Pokémon behandelt. RTL2, 13.20 UHR

BARUKAS TRICK Yami-Yugi spielt mit dem bösen Bakura im Reich der Finsternis um die Seelen von Yugis Freunden. Bakuras Ziel ist es, Yugis Millenniumspuzzle zu gewinnen. Er würde so große Macht erlangen. RTL2, 13.45 UHR

HONGKONG, WIR KOMMEN! Max, Kenny, Kai und Tyson fliegen in Begleitung von Mr. Dickenson nach Hong Kong, um an einer Meisterschaft teilzunehmen. Dort treffen sie Ray, der Mitglied des Teams wird. RTL2, 14.15 UHR

HUSTEN, SCHNUPFEN, HEITERKEIT Die Hintern-Entblößung auf dem Schulhof hat Shin eine Erkältung eingebracht. Mutter Mitsy versorgt ihn liebevoll und beschließt, dem Jungen Erkältungssaft zu besorgen. RTL2, 15.15 UHR

Kids Zone HEFT 08/2003 AM KIOSK

Donnerstag, 27. März

SOAP TOP 4

KOMPONIST GESUCHT Sylvia wendet sich an Maries Label, da sie dringend einen Komponisten sucht. Der richtige Mann für den Job scheint David zu sein. Erleichtert will ihn Sylvia unter Vertrag nehmen. **ARD, 17.55 UHR**

ANTRAG Regina und Matthias haben erfahren, dass es ein ziemlich bürokratischer Akt ist, ohne Trauschein die Erlaubnis für eine künstliche Befruchtung zu bekommen. Matthias hat eine Idee. **ARD, 18.25 UHR**

ENTTÄUSCHT Rebecca lehnt ein weiteres Treffen mit Jochen ab, da sie befürchtet, dass er mehr als nur Freundschaft für sie empfindet. Froh über einen neuen Auftrag, bittet sie Malte als Tontechniker um Hilfe. **RTL, 17.30 UHR**

GERNER PROTESTIERT Gerner befürchtet, Patricia werde ihre journalistische Macht für eine Schmutzkampagne gegen ihn missbrauchen. Er protestiert bei Wiegand vorsorglich gegen den Artikel. **RTL, 19.40 UHR**

ANIME TOP 4

DOJO TRÄUME! Unsere Freunde begegnen Kenzo, der sie mitnimmt in sein Dojo. Dort werden Kampf-Pokémon trainiert. Seine Enkelin Chigusa führt dieses Training aber leider nicht so, wie Kenzo das gerne hätte. **RTL 2, 13.20 UHR**

EIN LICHT AM ENDE DES TUNNELS Mai hat bei einem Spiel gegen Panik alle ihre Sternenchips verloren. Panik ist ein Eliminator und von Pegasus beauftragt worden, alle schwachen Duellanten auszuschalten. **RTL 2, 13.45 UHR**

DAS WHITE TIGER TEAM Tyson, Max, Kenny und Ray treffen auf Kevin, der Ray von früher zu kennen scheint. Es stellt sich heraus, dass Kevin ein Mitglied der White Tigers ist, zu denen Ray auch einmal gehört hat. **RTL 2, 14.15 UHR**

DER SCHLAF DES GEÄCHTETEN Mittagsschlafenszeit in der Vorschule. Shin Chan kriegt sich wieder mit Cosmo in die Wolle. Fräulein Dori beruhigt die beiden schließlich so weit, dass zumindest Cosmo einschläft. **RTL 2, 15.15 UHR**

7.00	KIKA	**Tom Sawyer** (29) (Wh.)
7.00	RTL	**Unter uns** (2056) (Wh.)
7.25	KIKA	**Feodor** (21)
7.25	SRTL	**Pocket Dragon Abenteuer**
7.30	KIKA	**Der kleine Eisbär** (13) (Wh.)
7.30	RTL	**Gute Zeiten, schlechte Zeiten** (2692) (Wh.)
7.40	SRTL	**Kleine Planeten**
7.50	SRTL	**Oswald Oktopus**
7.55	KIKA	**Musik Boxx**
8.00	KIKA	**Sesamstraße**
8.05	SRTL	**Little People**
8.10	SRTL	**Bob, der Baumeister**
8.20	SRTL	**Merlin, der Zauberhund**
8.30	KIKA	**13 auf einen Streich** (13)
8.35	SRTL	**Blue's Clues** (Wh.)
9.00	KIKA	**Teletubbies**
9.00	SRTL	**Maggie und das Biest**
9.20	SRTL	**Riesenärger mit Ralf**
9.25	KIKA	**Bubu** (21) Der Igel
9.35	KIKA	**Der Bär im großen blauen Haus** Eine dringende Sache
9.40	SRTL	**Costa**
9.45	SRTL	**Birdz** (2) Wer liebt, der gibt
10.00	KIKA	**Die Hoobs** Lachen
10.10	SRTL	**Dog City** (20) Der Fall Eddie
10.25	KIKA	**Spiel Boxx**
10.30	KIKA	**Oiski! Poiski!** (35) (Wh.)
10.30	SRTL	**Brüder Flub** (24)
10.40	SRTL	**Rescue Heroes** (24)
10.55	KIKA	**Tom Sawyers Abenteuer** (30)
11.00	SRTL	**Mystic Knights** (17)
11.20	KIKA	**Macius** (9) Küssen verboten
11.30	KIKA	**Gingers Welt** (21) (Wh.)
11.30	SRTL	**Rockos modernes Leben** (47)
11.55	KIKA	**Tom, Jerry & Co.** (Wh.)
11.55	SRTL	**Die Tex Avery Show** (Wh.)
12.20	SRTL	**Käpt'n Balu** (21) (Wh.)
12.25	KIKA	**Meister Eder und sein Pumuckl** (23) Pumuckl im Zoo
12.25	RTL2	**Alvin und die Chipmunks**
12.45	SRTL	**Disneys Aladdin** (84) (Wh.)
12.50	KIKA	**Tweenies** Im Krankenhaus
12.50	RTL2	**Casper**
13.10	KIKA	**Landmaus und Stadtmaus auf Reisen** (8)
13.10	SRTL	**Oggy & die Kakerlaken** (Wh.)
13.20	RTL2	**Pokémon** Dojo Träume!
13.25	SRTL	**PB & J Otter** Kinder-Gericht / Ein Frosch namens Masern
		NACHMITTAG
13.35	KIKA	**Mowgli** (25) Das letzte Spiel
13.45	RTL2	**Yu-Gi-Oh!** Ein Licht am Ende des Tunnels
13.50	SRTL	**Disneys 101 Dalmatiner – Die Serie** (64) Alarm im Weltall / Die Hellseherin
14.00	KIKA	**Die Ritter der Schwafelrunde** (8) Renaissance im Drachenreich
14.15	SRTL	**Disneys große Pause** (Wh.)
14.15	RTL2	**Beyblade** Das White Tiger Team
14.25	KIKA	**Kikania-Studio**
14.35	KIKA	**Jim Knopf** (47) (Wh.)
14.40	SRTL	**Angela Anaconda** (Wh.)
14.45	RTL2	**Detektiv Conan**
15.05	KIKA	**Kikania-Studio**
15.05	SRTL	**Hey Arnold!** (62) Dinner für vier / Die Intelligenzbestie
15.15	KIKA	**Tolle Sachen** Spülmaschine
15.15	RTL2	**Shin Chan** Shin Chan auf Tuchfühlung / Der Schlaf des Geächteten / Sternbild Wildsau …
15.20	KIKA	**Schloss Einstein** (71)
15.30	SRTL	**Das Monster aus Versehen** (11) In der Hand von Gorgool
15.45	KIKA	**Kikania-Studio** Talk
15.45	RTL2	**Shin Chan** Wochenend und Sonnenschein / Draußen vor der Tür / Mamma mia!
16.00	KIKA	**Eine lausige Hexe** (20) Ferien bei Algernon
16.00	SRTL	**Powerpuff Girls** (15) Der Sammler / Die Superschurken-Familie

TAGESTIPP

L.I.S.A. – Der helle Wahnsinn 16.15 Uhr RTL 2

HIGH-TECH-BRAUT Da sie nicht bei den hübschen Mädchen landen können, entwickeln zwei Teenager am Heimcomputer ihre Traumfrau. Plötzlich steht das Objekt ihrer Träume leibhaftig vor ihnen: Lisa. Halb mütterliche Freundin, halb Sexobjekt nimmt sich Lisa, die auch noch über Zauberkräfte verfügt, der Jungs an.

16.15	RTL2	**L.I.S.A. – Der helle Wahnsinn** Fantasykomödie, USA 1985. Mit Kelly LeBrock u.a.
16.25	KIKA	**The Tribe** Der faule Zahn
16.25	SRTL	**Tex Avery Show** Was hast du für große Füße? / Doof bleibt doof / Ein ganzer Kerl
16.50	KIKA	**logo!** Nachrichten für Kinder
16.55	SRTL	**Cosmo & Wanda** (19)
17.00	KIKA	**Tom, Jerry & Co.**
17.15	SRTL	**Oggy & die Kakerlaken** (25) Blindflug / Oggy und der Zauberbesen / Strandgefecht
17.30	KIKA	**Gingers Welt** Niemals nackt!
17.30	RTL	**Unter uns** (2057)
17.30	SRTL	**Benjamin Blümchen** (37) Benjamin Blümchen und die Hüpfburg
17.55	KIKA	**Oiski! Poiski!** (36) Der Frosch in der Erdnussbutter
17.55	ARD	**Verbotene Liebe** (1946)
18.00	SRTL	**Käpt'n Balu** (22) Wenn Becky auf Spione fliegt
18.20	KIKA	**Paddington Bär** Paddington und die Nähmaschine
18.25	ARD	**Marienhof** (2116)
18.25	SRTL	**Disneys Aladdin** (85) Das Lebens-Elixier
18.30	KIKA	**Wunderbare Reise des kleinen Nils Holgersson mit den Wildgänsen** (1) Das Wichtelmännchen
18.30	PRO7	**Sabrina – Total verhext!** Sabrina legt los
18.50	ARD	**Berlin, Berlin** Dr. Strangelove
18.50	SRTL	**Disneys große Pause** (20) Ermittlungen aller Art / Mikeys großes Vorbild
18.55	KIKA	**Unser Sandmännchen** Teddy Tatze: Die verrückte Schule
19.00	KIKA	**Jim Knopf** König Lormoral
19.20	SRTL	**Angela Anaconda** Strandfreuden / Ein böser Hund
19.25	KIKA	**Wissen macht Ah!**
19.40	RTL	**Gute Zeiten, schlechte Zeiten** (2693)
19.45	SRTL	**SpongeBob Schwammkopf** (5) Pizza-Heimservice / Heimat, süße Ananas
19.50	KIKA	**logo!** Nachrichten für Kinder
20.00	KIKA	**Outriders** (10) Geister der Vergangenheit
20.25	KIKA	**Kick der Woche**
20.30	KIKA	**Amanda und Betsy** Helden
20.55	KIKA	**Bravo Bernd**

Freitag, 28. März

TAGESTIPP

Lucky Luke – Sein größter Trick 20.15 Uhr SRTL

REICHTUM Die Dalton-Brüder sind die Erben eines großen Vermögens. Das Geld bekommen sie aber nur dann, wenn sie die Geschworenen jagen, die ihren verstorbenen Onkel hinter Gitter gebracht haben. Lucky Luke, der Mann, der schneller zieht als sein Schatten, weiß trickreich das Schlimmste zu verhindern.

7.00	KIKA	**Tom Sawyer** (30) (Wh.)
7.00	RTL	**Unter uns** (2057) (Wh.)
7.25	KIKA	**Feodor** (22)
7.25	SRTL	**Pocket Dragon Abenteuer**
7.30	KIKA	**Nils Holgersson** (1) (Wh.)
7.30	RTL	**Gute Zeiten, schlechte Zeiten** (2693) (Wh.)
7.40	SRTL	**Kleine Planeten**
7.50	SRTL	**Oswald Oktopus**
7.55	KIKA	**Musik Boxx**
8.00	KIKA	**Sesamstraße**
8.05	SRTL	**Little People**
8.10	SRTL	**Bob, der Baumeister**
8.20	SRTL	**Merlin, der Zauberhund**
8.30	KIKA	**13 auf einen Streich** (14)
8.35	SRTL	**Blue's Clues** (Wh.)
9.00	KIKA	**Teletubbies**
9.00	SRTL	**Maggie und das Biest**
9.20	SRTL	**Riesenärger mit Ralf**
9.25	KIKA	**Bubu, der Hund mit dem Hausschuh** (22) Rollschuhe
9.35	KIKA	**Der Bär im großen blauen Haus**
9.40	SRTL	**Costa**
9.45	SRTL	**Birdz**(3) Herbert von Geierjan
10.00	KIKA	**Die Hoobs** Sterne
10.10	SRTL	**Dog City** (21)
10.25	KIKA	**Spiel Boxx**
10.30	KIKA	**Oiski! Poiski!** (36) (Wh.)
10.30	SRTL	**Spielegalaxie** (Wh.)
10.35	RTL2	**L.I.S.A. – Der helle Wahnsinn** Fantasykomödie, USA 1985. Mit Kelly LeBrock u.a. (Wh.)
10.55	KIKA	**Tom Sawyers Abenteuer** (31)
11.00	SRTL	**Mystic Knights** (18) Ivar, der Flaschengeist
11.20	KIKA	**Macius** Der Briefwechsel
11.30	KIKA	**Gingers Welt** (22) (Wh.)
11.30	SRTL	**Rockos modernes Leben** (48)
11.55	KIKA	**Tom, Jerry & Co.** (Wh.)
11.55	SRTL	**Die Tex Avery Show** (Wh.)
12.20	SRTL	**Käpt'n Balu** (22) (Wh.)
12.20	RTL2	**Mini-Göttinnen** (7)
12.25	KIKA	**Meister Eder und sein Pumuckl** (24)
12.25	RTL2	**Alvin und die Chipmunks**
12.45	SRTL	**Disneys Aladdin** (85) (Wh.)
12.50	KIKA	**Tweenies** Das Café
12.50	RTL2	**Casper**
13.10	KIKA	**Landmaus und Stadtmaus auf Reisen** (9)
13.10	SRTL	**Oggy & die Kakerlaken** (Wh.)
13.15	RTL2	**Helmi** (28) Anhalter
13.20	RTL2	**Pokémon** Heiße Wasserschlacht
13.25	SRTL	**PB & J Otter** Alles nicht so schlimm / Die besten Schuhe der Welt
		NACHMITTAG
13.35	KIKA	**Mowgli** (26) Letzte Folge Der Fluch des Goldes
13.45	RTL2	**Yu-Gi-Oh!** Einschüchterungstaktik
13.50	SRTL	**Disneys 101 Dalmatiner –** (65) Letzte Folge Horace und Jasper machen Karrieren
14.00	KIKA	**Die Ritter der Schwafelrunde** Der große Bogenwettstreit
14.15	SRTL	**Disneys große Pause** (Wh.)
14.15	RTL2	**Beyblade** Kampf in den Wolken
14.25	KIKA	**Kikania-Studio**
14.35	KIKA	**Jim Knopf** (48) (Wh.)
14.40	SRTL	**Angela Anaconda** (Wh.)
14.45	RTL2	**Detektiv Conan**
15.05	KIKA	**Kikania-Studio**
15.05	SRTL	**Hey Arnold!** (63)
15.15	KIKA	**Tolle Sachen**
15.15	RTL2	**Shin Chan** Volle Kanne Kalligraphie! / Bum-Bada-Bum mit Fanny / Dach-Hasi
15.20	KIKA	**Schloss Einstein** (72)
15.30	SRTL	**Das Monster aus Versehen**
15.45	KIKA	**Kikania-Studio** Talk
15.45	RTL2	**Shin Chan** Eisberg voraus / Ring frei zur nächsten Damenrunde / Liebe geht durch den Magen
16.00	KIKA	**Eine lausige Hexe** (21)
16.00	SRTL	**Powerpuff Girls** (16) Hoch sollen sie leben!
16.25	KIKA	**The Tribe** Die Blutvergiftung
16.25	SRTL	**Die Tex Avery Show** (35) Cock-Pit im Fluchzeug / Ich fliege auf dich / P. P. liebt Fifi
16.50	KIKA	**logo!** Nachrichten für Kinder
16.55	SRTL	**Cosmo & Wanda** (20) Süßes oder Saures
17.00	KIKA	**Tom, Jerry & Co.**
17.15	SRTL	**Oggy & die Kakerlaken** (26) Die Notaufnahme
17.30	KIKA	**Gingers Welt** Die coole Party
17.30	RTL	**Unter uns** (2058)
17.30	SRTL	**Benjamin Blümchen** (38) Benjamin und der Kinderarzt
17.55	KIKA	**Oiski! Poiski!** Korallendiebe
17.55	ARD	**Verbotene Liebe** (1947)
18.00	SRTL	**Käpt'n Balu** (23) Kit und die Qual des Wales
18.20	KIKA	**Paddington Bär** (64) Paddington als Klempner
18.25	ARD	**Marienhof** (2117)
18.25	SRTL	**Disneys Aladdin** (86) Auf der Schattenseite des Lebens
18.30	KIKA	**Nils Holgersson** (2) Der Ruf der Wildgänse
18.30	PRO7	**Sabrina – Total verhext!** Siehst du, was ich sehe?
18.50	ARD	**Berlin, Berlin** (15) Lesbe sein dagegen sehr …
18.50	SRTL	**Disneys große Pause** (21) Der Kater, der eine Katze war
18.55	KIKA	**Unser Sandmännchen** Der unsichtbare Waldemar
19.00	KIKA	**Jim Knopf** Pi Pa Pos Rache
19.20	SRTL	**Angela Anaconda** Ach, damals … / Der Yeti
19.25	KIKA	**Kayla – Mein Freund aus der Wildnis** Abenteuerfilm, Kanada/BRD 1997. Mit Tod Fennell u.a.
19.40	RTL	**Gute Zeiten, schlechte Zeiten** (2694)
19.45	SRTL	**SpongeBob Schwammkopf** (6) Superhelden im Ruhestand / Gedächtnisverlust
20.15	SRTL	**Lucky Luke – Sein größter Trick** Zeichentrickfilm, Frankreich 1978
20.15	RTL2	**Mr. Präsident Junior** Komödie, USA 1996. Mit Sinbad
20.55	KIKA	**Bravo Bernd**

SOAP TOP 4

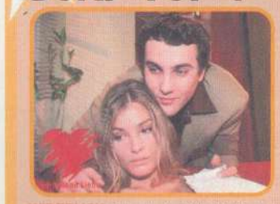

WIDERLICH Angeekelt gibt sich Isabell Sven hin. Nach der gemeinsamen Nacht lässt Sven die völlig apathische Isabell zurück, die schließlich verzweifelt zusammenbricht. In diesem Zustand findet Hanna sie. **ARD, 17.55 UHR**

HOCHZEIT Regina nimmt Matthias' romantischen Heiratsantrag freudig an und somit steht dem Kinderwunsch eigentlich nichts mehr im Wege. Aber sie bekommen trotzdem noch einmal Zweifel. **ARD, 18.25 UHR**

VERLIEBT Björn hat Vicky vor aller Augen geküsst und gesteht ihr nun endlich, dass er sich in sie verliebt hat. Doch ihr lang erträumtes Glück ist in Gefahr, denn Björn beschleichen schon bald ernste Skrupel. **RTL, 17.30 UHR**

UNGLAUBWÜRDIG Tim glaubt an Elisabeths Reaktion erkennen zu können, welches Thema in der anstehenden Klausur behandelt werden könnte, doch seine Mitschüler schenken ihm keinen Glauben. **RTL, 19.40 UHR**

ANIME TOP 4

HEIßE WASSERSCHLACHT Unsere Freunde kommen an eine Quelle und beschließen, dort ein wenig auszuruhen. Um auch ihren Pokémon eine Entspannung zu gönnen, spielen sie alle mit einem Wasserball. **RTL 2, 13.20 UHR**

EINSCHÜCHTERUNGSTAKTIK Yugi hat Panik angedroht, ihn innerhalb von fünf Runden zu besiegen. Nachdem er die erste gewonnen hat, versucht er, Panik mit seinen eigenen Waffen zu schlagen. **RTL 2, 13.45 UHR**

KAMPF IN DEN WOLKEN Die Asien-Meisterschaft beginnt. Die erste Runde lautet: Bladebreakers gegen Tall Boys. Ray bestreitet den ersten Kampf und kann ihn im entscheidenden Moment gewinnen. **RTL 2, 14.15 UHR**

DACH-HASI Gerade als Shin seinen geliebten maskierten Muchacho im Fernsehen bewundern will, fällt das Bild aus. Mitsy kann leider nichts tun. Also muss Harry aufs Dach klettern und die Antenne reparieren. **RTL 2, 15.15 UHR**

PRAKTISCH Ob ein Xbox-Game online spielbar ist, erkennt ihr am aufgedruckten Logo.

XBOX Live

Online zocken mit der Xbox!

ONLINE Am 14. März ist es so weit: Ihr könnt mit der Xbox online gehen und mit Spielern aus aller Welt zocken! Für knapp 60 Euro gibt's ein Starter-Pack mit Head-Set (Kopfhörer) und Mikrofon. Das ist total praktisch, denn so braucht ihr euer Gamepad nicht wegzulegen, wenn ihr mit anderen Online-Spielern Taktiken ausdiskutiert oder euch einfach nur unterhaltet. In einer Freundes-Liste könnt ihr immer sehen, welcher eurer Kumpels gerade online ist! Wie funktioniert das Ganze? Ihr braucht einen DSL-Telefonanschluss und ein DSL-Modem, das ihr an die Xbox anschließt – alles weitere passiert automatisch! Zum Anmelden müsst ihr nur noch die Kreditkarte (oder die eurer Eltern) zücken, aber erst mal nichts zahlen. Denn in den 60 Euro für das Starter-Pack sind die Gebühren für ein Jahr mit drin. Ob ihr mit der Xbox oder ab dem 7. März mit dem GameCube online geht – die Xbox hat einen großen Vorteil: Ihr müsst euch nur einmal anmelden und nicht wie beim GameCube für jedes Spiel einzeln. Außerdem gibt es zum Start von Xbox Live 14 onlinefähige Spiele. Beim GameCube siehts da mager aus: *Phantasy Star Online* wird vorerst das einzige Online-Spiel sein. PlayStation-2-Besitzer müssen sich noch etwas gedulden, denn sie können erst ab Juni online durchstarten.

INFO 14 Spiele zum Start!

Diese Spiele könnt ihr ab 14. März online zocken oder Extras herunterladen. Viele weitere Spiele sollen folgen!

Capcom vs. SNK 2	Beat 'em Up	Online spielbar
Lamborghini	Rennspiel	Online spielbar
Mech Assault	Action	Online spielbar
MotoGP	Motorrad-Rennspiel	Online spielbar
MX Superfly	Motocross-Rennspiel	Neue Fahrer & Strecken
NBA 2K3	Basketball	Online spielbar
NHL 2K3	Eishockey	Online spielbar
NFL 2K3	American Football	Online spielbar
NFL Fever 2003	American Football	Online spielbar
ToeJam & Earl 3: Mission to Earth	Jump & Run	Neue Levels & Charaktere
Tom Clancy's Ghost Recon	Taktik-Shooter	Online spielbar
Tom Clancy's Splinter Cell	Action-Adventure	Drei neue Levels
Unreal Championship	Ego-Shooter	Online spielbar
Whacked!	Party-Game	Online spielbar

Mech Assault

Whacked!

MIT DRIN Im Starter-Pack sind zwei onlinefähige Demoversionen von MotoGP und Whacked! drin!

WOW Spiele-Expertin Silke hat Xbox Live schon angetestet und konnte sich gar nicht mehr losreißen!

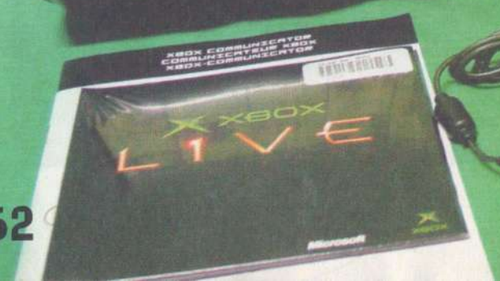

KEIN INTERNET? Im Zweispielermodus könnt ihr offline und online gegen Freunde spielen.

Phantasy Star Online: Episode I & II

GAMECUBE Das Raumschiff Pioneer bringt Kolonisten auf den Planeten Ragol, doch kurz vor der Landung passiert das Schreckliche: Der Kontakt zur Kolonie reißt ab und es kommt zu einer riesigen Explosion auf dem Planeten. Was ist passiert? Um das herauszufinden, wählt ihr eine von drei Rassen: Human, Newman oder Android und eure spezielle Begabung: Hunter (Nahkampf), Ranger (Fernkampf) oder Force (übernatürliche Kräfte). Je mehr Erfahrungspunkte ihr sammelt, desto stärker wird euer Charakter! Ihr könnt entweder allein antreten oder euch zusammen mit Freunden oder Online-Gamern ins Abenteuer stürzen. Ja, ihr habt richtig gelesen! Ab 7. März könnt ihr mit dem GameCube online gehen! Das bedeutet: mit Online-Spielern quatschen, Strategien austüfteln und gemeinsam gegen die Monster vorgehen! Voraussetzung dafür sind ein Telefonanschluss, Modem bzw. Breitbandadapter und eine Kreditkarte.

spieletyp	→ Rollenspiel
spieler	→ 1-4
geeignet	→ Ab 12 Jahren
hersteller	→ Infogrames
preis	→ € 55,-
termin	→ 6. März

COOLES ONLINE-SPIEL FÜR DEN GAMECUBE!

grafik 2 | sound 2 | gesamt 1

Was kommt wann?

→ GAME BOY ADVANCE	
Bomberman Max 2: Blue/Red	14. März 2003
Crash Bandicoot 2: N-Tranced	14. März 2003
Yu-Gi-Oh! Worldwide Edition	April 2003
Megaman Battle Network 3 White/Blue	Mai 2003
Bratz Dolls	2003
Need for Speed: Porsche Unleashed	2003
→ GAMECUBE	
Super Bust-A-Move All Stars	13. März 2003
Die Sims	4. April 2003
Racing Simulation 3	12. Juni 2003
Futurama	2003

Spiele-Charts

GAME BOY ADVANCE

1. (3) Harry Potter u. d. K. d. Schreckens	Ab 6
2. (1) Yoshi's Island: Super Mario Adv. 3	Ab 6
3. (4) Der Herr der Ringe: Die zwei Türme	Ab 6
4. (2) Metroid Fusion	Ab 6
5. (5) Super Mario Advance 2	Ab 6

GAME BOY COLOR

1. (1) Harry Potter u. d. K. d. Schreckens	Ab 6
2. (4) Pokémon Gold	Ab 6
3. (2) Hamtaro: Ham-Hams Unite	Ab 6
4. (3) DBZ: Legendäre Superkämpfer	Ab 6
5. (–) Pokémon Silber	Ab 6

GAMECUBE

1. (1) Eternal Darkness	Ab 16
2. (–) Mortal Kombat: Deadly Alliance	Ab 6
3. (2) Starfox Adventures	Ab 6
4. (3) Mario Party 4	Ab 6
5. (–) Pikmin	Ab 6

Metroid Prime

GAMECUBE Als Elite-Kämpferin Samus-Aran bekämpft ihr auf Außenposten Tallon IV die fiesen Weltraumpiraten. *Metroid Prime* ist ein Ego-Shooter, hat aber einen hohen Adventure-Anteil. Ihr lauft durch Laboranlagen, Ruinen und Minen, in denen ihr oft Ausrüstungsgegenstände finden müsst, um weiterzukommen. Das macht auch den Reiz aus: Ihr könnt Türen, Vorsprünge und Waffen zwar sehen, sie aber nicht sofort erreichen. Echt abgefahren ist der Visor, bei dem ihr das Gefühl habt, wirklich durch die Augen von Samus zu sehen.

DAS SPIEL MACHT SÜCHTIG!

grafik 1 | sound 1 | gesamt 1

spieletyp	→ Ego-Shooter
spieler	→ 1
geeignet	→ Ab 12 Jahren
hersteller	→ Nintendo
preis	→ € 60,-
termin	→ 21. März

MULTIPLAYER Hierfür sind zwei Module, zwei GBAs und ein Linkkabel nötig.

The Legend of Zelda

A Link to the Past/The Four Swords

GAME BOY ADVANCE Schnappt euch zwei Titel in einem! Im Action-Adventure *A Link to the Past* geht es Zauberer Aganhim an den Kragen: Ihr entdeckt in Dungeons versteckte Abschnitte, löst Rätsel und besteht Bosskämpfe. Das Multiplayer-Spiel *The Four Swords* zockt ihr gemeinsam, denn die Rätsel können nur im Team gelöst werden!

spieletyp	→ Action-Adventure
spieler	→ 1-4
geeignet	→ Ab 6 Jahren
hersteller	→ Nintendo
preis	→ € 40,-
termin	→ 28. März

ZELDA IST KULT UND MACHT TOTAL FUN!

grafik 1 | sound 1 | gesamt 1

Vexx

PLAYSTATION 2, GAMECUBE, XBOX Der böse Dark Yabu und seine Armee haben den friedlichen Planeten Astara unterworfen. Doch der kleine Vexx lässt sich das nicht gefallen! Damit die Ungerechtigkeit ein Ende hat, steuert ihr Vexx durch riesige Welten. Zum Glück findet ihr dabei magische Kampfhandschuhe, mit denen ihr Wände zerschmettern und an ihnen hinaufklettern könnt. Außerdem gibt es Power-ups, die eure Schläge und Kicks noch stärker machen. Tagsüber kreuzen noch harmlose Kreaturen euren Weg, in der Nacht habt ihr es dagegen mit ziemlich aggressiven Monstern zu tun! Mithilfe von Sonnenrädern könnt ihr das Tageslicht zurückbringen – aber nur bis zur nächsten Nacht. Die grimmigen Charaktere sind toll animiert. Auch die mystische Musik passt super zum Spiel. Leider ist das Game etwas schwer, denn ihr stürzt an Abgründen oft ab.

VEXX In jeder Welt sammelt ihr Geisterherzen, die euch das Tor in die jeweils nächste Welt öffnen.

spieletyp	→ Jump & Run
spieler	→ 1
geeignet	→ Ab 6 Jahren
hersteller	→ Acclaim
preis	→ € 60,-
termin	→ 4. April

NUR FÜR GEÜBTE JUMP&RUN-ZOCKER

grafik 2 | sound 1 | gesamt 2

Was kommt wann?

→ PLAYSTATION 2

NHL 2K3	27. März 2003
Evolution Snowboarding	März 2003
NBA Street Vol.2	9. Mai 2003

→ XBOX

NBA Street 2 Vol.2	21. März 2003
Jurassic Park: Operation Genesis	28. März 2003
Malice	2003

→ PC

Breath of Fire 4	April 2003
Star Wars: Knights of the Old Republic	April 2003
Lara Croft – The Angel of Darkness	2. Quartal 2003

Spiele-Charts

PLAYSTATION 2

1. (1) Die Sims	Ab 6
2. (–) Mortal Kombat: Deadly Alliance	Ab 18
3. (2) GTA: Vice City	Ab 16
4. (3) FIFA Football 2003	Ab 6
5. (–) The Getaway	Ab 6

XBOX

1. (–) Mortal Kombat: Deadly Alliance	Ab 18
2. (1) Racing Evoluzione	Ab 6
3. (2) Tom Clancy's Splinter Cell	Ab 16
4. (3) Medal of Honor: Frontline	Ab 18
5. (4) Halo	Ab 16

PC

1. (2) Sim City 4	Ab 6
2. (3) Battlefield 1942: The Road to Rome	Ab 16
3. (–) Dark Age of Camelot: Shrouded Isles	Ab 12
4. (4) Die Sims Deluxe Edition	Ab 6
5. (5) Anno 1503	Ab 6

NBA 2K3

PLAYSTATION 2, GAMECUBE, XBOX Hier gibt's realistische Basketball-Action mit super Animationen! Neben der Wurfrichtung dürft ihr auch die Höhe des Wurfes bestimmen, mitten beim Korbwurf noch die Richtung ändern oder einem Ball filmreif hinterherhechten. Sobald PlayStation 2 und GameCube onlinefähig sind, sollen Matches mit Basketball-Fans aus aller Welt möglich sein!

EXTRA-OPTIONEN Neben lockeren Streetball-Matches könnt ihr im Franchise-Modus Spieler coachen.

spieletyp →	Basketball
spieler →	1-4
geeignet →	Ab 6 Jahren
hersteller →	Infogrames
preis →	€ 55,-
termin →	27. März

BASKETBALL-FUN MIT ESPN-LIZENZ

grafik 2 | sound 2 | gesamt 2

Panzer Dragoon Orta

KNIFFLIG Behaltet das Radar gut im Auge – die Gegner greifen oft aus vielen Richtungen an!

XBOX In diesem Action-Titel schwingt ihr euch als Mädchen Orta auf den Rücken eines Drachen und erledigt die widerlichen Kreaturen des finsteren Königs mit Ortas Blaster (bei schwachen Gegnern und gegen Projektile) oder mit dem Laser (zielt auf mehrere Gegner gleichzeitig). Der Drache kann drei Gestalten annehmen, in denen er unterschiedlich stark, schnell oder gepanzert ist.

spieletyp	→ 3D-Action
spieler	→ 1
geeignet	→ Ab 12 Jahren
hersteller	→ Infogrames
preis	→ € 55,-
termin	→ 20. März

SUPER-GRAFIK UND TOLLES FANTASY-FEELING

grafik 1 | sound 1 | gesamt 1

Anzeige
spiele wird präsentiert von
ALL YOU CAN NEED!
PC and Video Console Equipment
www.SPEED-LINK.com
SPEED LINK

TIPPS & TRICKS

Sende deinen Brief an:
COMPUTEC MEDIA AG
Redaktion Kids Zone
Kennwort: Leserfrage/-tipp 07/03
Dr.-Mack-Straße 77
90762 Fürth
E-Mail: kidszone@computec.de

Liebe Leser! Oft erreichen uns Briefe und E-Mails mit unvollständigem oder fehlendem Absender. Auch eure Bankverbindung ist meist nicht oder nur halb angegeben. Schreibt auf jeden Brief und jede E-Mail eure vollständige Adresse und Bankverbindung. So kommt ihr schneller zu eurem Honorar!

ATV2: Quad Power Racing

GAMECUBE Für jedes Extra einen neuen Cheat eingeben? Wie aufwendig. Schaltet doch gleich alle Strecken und Wagen mit einem einzigen Cheat frei! Dazu müsst ihr nur GOLDRUSH im Fahrerprofil als Namen eingeben.

Leserfrage

Robyn Sussebach aus Limburg aus stellt folgende Frage:

Wo finde ich in *Hamtaro: Ham-Hams Unite!* (GBC) Schlaxo?

Wisst ihr die Antwort? Dann schreibt uns eure Lösung unter dem Kennwort „Leserfrage/-tipp 07/03" an die oben genannte Adresse! Unter allen richtigen Einsendungen verlosen wir ein Game-Boy-Spiel. Bitte achtet bei euren Einsendungen darauf, dass ihr beim Kennwort die richtige Ausgabennummer mit angebt.

Habt auch ihr eine Frage zu einem Spiel? Dann stellt sie doch einfach unseren Lesern, vielleicht können sie euch weiterhelfen!

Antwort auf die Leserfrage

Heike Franzen stellte in der Kids Zone 05/03 folgende Frage:

Wie kann ich Aragog bei *Harry Potter und die Kammer des Schreckens* besiegen (PS2)?

Der einzige Spruch, mit dem du Aragog Schaden zufügen kannst, ist Incendio. Außerdem musst du ihn am Bauch treffen, sonst nützt der Zauberspruch nichts. Bei fast jedem Treffer fallen Bohnen und andere nützliche Dinge herunter – aber Achtung, es könnte auch eine kleine Spinne sein! Nach elf Treffern kommt dir Ron zu Hilfe. Der Kampf ist zu Ende!

In diesem Heft ist Alexander Knapp aus Speyer der glückliche Gewinner! Wir wünschen viel Spaß!

Pokémon Crystal

GAME BOY COLOR Wenn ihr am See des Zorns das rote Garados gefangen habt, erhaltet ihr eine rote Haut. Geht in Rosalia City dann zum Haus von Mr. Pokémon und gebt sie ihm. Er überlässt euch dann den EP-Teiler. Dieser Tipp stammt von Ulrike Klisch aus Kogel.

Das Erbe von Goku

GAME BOY ADVANCE Wenn ihr von Gottes Palast aus auf die Erde fliegt, kommt ihr in einen Wald. Erledigt alle Aufgaben und besucht diesen Ort immer wieder. Hier könnt ihr wunderbar trainieren! Sobald ihr auf Level 22 seid, könnt ihr Nappa und Vegeta mit wenigen Feuersalven besiegen! Dieser Tipp stammt von Janina Schwarz aus Witten.

Dave Mirra Freestyle BMX 3

GAME BOY ADVANCE Wenn ihr im Titelbildschirm folgende Tasten nacheinander drückt, lassen sich neue Biker wie „Flash" und „Metal" freischalten:
Rechte Schultertaste (2x), linke Schultertaste (2x),
B-Button (2x), linke Schultertaste, rechte Schultertaste

Der Schatzplanet

GAME BOY ADVANCE Ihr bleibt bei bestimmten Abschnitten ständig hängen? Mit diesen Passwörtern könnt ihr knifflige Levels einfach überspringen:

Level 1: Spacekid	Level 9: Amelia	Level 17: Oxy	Level 21: Procyon
Level 2: Pelsinor	Level 10: Pantheon	Level 18: Portal	Level 22: Yellato
Level 3: Hawkins	Level 11: Surf	Level 19: Plasma	
Level 4: Morph	Level 12: Solar	Level 20: Cyborg	
Level 5: Scroop	Level 13: Legacy		
Level 6: Localex	Level 14: Ben		
Level 7: Robot	Level 15: Sarah	Dieser Tipp stammt von	
Level 8: Jimbo	Level 16: Pigors	Maren Frank aus Herne.	

Dr. Muto

GAMECUBE Zerstreut und völlig durchgeknallt! Der verrückte Professor jagt aus Versehen seinen eigenen Planeten in die Luft! Mit diesen Cheats habt ihr es im Spiel etwas leichter: Stellt im Hauptmenü unter „Optionen" die jeweiligen Cheats auf einer Kassette als Zahlencode ein.

Alle Bereiche freischalten	BEAMMEUP
Alle FMV freischalten	HOTTICKET
Alle technischen Spielereien freischalten	TINKERTOY
Alle Morphs freischalten	EUREKA
Keinen Schaden nehmen	CHEATERBOY
Unbesiegbarkeit	NECROSCI
Geheime Morphs freischalten	LOGGLOGG
Super Ende	BUZZOFF

DETEKTIV SIMON: DIE ENTFÜHRUNG

BLITZSTART Simon flitzte zusammen mit Son-Goku im Eiltempo an den Tatort.

RATGESCHICHTE „Dort drüben ist eine echt seltsame Sache passiert!", flüsterte mein kleiner Partner Son-Goku und seine Augen wurden groß wie Tennisbälle. Macht euch keine Sorgen! Son-Goku findet alles seltsam! Hausaufgaben, einen Hals-Nasen-Ohren-Arzt, den Buchstaben „Y", den Mond, um nur einige Beispiele zu nennen. Der Kleine findet einfach alles seltsam! „Was ist los, Goku? Hat dir der Schneemann im Park die Zunge gezeigt? Son-Goku tippte sich an seinem Kopf dahin, wo man sich am Kopf immer hintippt, wenn etwas nicht ganz so toll ist. „Bist du nun ein Detektiv oder bist du keiner, Simon? Wenn du einer bist, dann musst du das doch auch seltsam finden!" Ja, okay, einverstanden! Aber was sollte ich denn nun seltsam finden? „Hinter der Sporthalle sind drei Typen mit einem Auto angekommen und dann sind vier Typen mit diesem Auto wieder weggefahren! Und der vierte Typ wollte überhaupt nicht mitfahren, der hat mit Händen und Füßen herumgezappelt wie du beim Zahnarzt, Simon!" Eine Entführung? Und Son-Goku stand einfach so herum und brabbelte von einer „seltsamen Sache dort drüben"? Der hatte wirklich Nerven! „Da müssen wir sofort hin!" Sieben Minuten brauchten wir bis zur Sporthalle, drei Minuten benötigten wir, bis wir die Reifenspuren im Schnee entdeckt hatten, und nach genau dreizehn Minuten stand ein Zeuge des Geschehens vor uns. „Was ist das, Goku?", entsetzte ich mich megaleise, als der Typ vor uns stand. Sehr vertrauenserweckend sah der Kerl nicht gerade aus. Ungekämmte Haare, Kippe im Mund und Schmuddel-Klamotten am Leib. Aber – er fuchtelte aufgeregt mit einem Foto herum. „Hier ist der Beweis, hier ist der Beweis", schrie er. Wir rissen ihm das Foto aus der Hand, auf dem ein Auto zu sehen war. Und nicht nur das, sondern auch Son-Gohan auf dem Fahrersitz, Roboter Gill auf dem Beifahrersitz, Son-Goten schräg hinter Son-Gohan und Trunks auf dem Platz neben Son-Goten! Ich wollte es ganz genau wissen. „Sorry, aber wer ist denn nun entführt worden?" „Also!", begann unser Zeuge und fuhr sich aufgeregt mit seiner Zunge über seine Lippen. „Ich stand hinter dem Auto mit den vier Sitzplätzen! Unauffällig, klar, weil ich gemerkt habe, dass da etwas nicht so ganz locker ist! Und von da hinten hatte ich sozusagen einen Typen links und einen rechts vor mir sowie einen vor dem linken und einen vor dem rechten!" Es wurde spannend! „Und denjenigen vor dem rechts von mir, den haben die einfach so eingepackt! Und es sah nicht so aus, als ob er von sich aus einen Schritt ins Auto machen würde! Ich also schnell vor das Auto und das Foto gemacht! Ich bin klasse, stimmt's?" Na ja! Schnell war er auf jeden Fall, der Zeuge!

WER ABER WAR ENTFÜHRT WORDEN? WISST IHR ES?

DIE LÖSUNG FINDET IHR AUF SEITE 58

ZEUGE Auch Son-Gohan saß bei der merkwürdigen Entführung im verdächtigen Pkw.

TIKWA

VIDEOKIDS

Videokids – Das Buch zum Comic jetzt unter www .space-rat.de bestellen!

WWW.SPACE-RAT.DE

» SUCHBILD: FINDET DIE 10 FEHLER

Wieder hat Simon ein cooles Motiv abgemalt, diesmal aus der Serie Cowboy Bebop.. Doch natürlich sind unserem Videokid ein Haufen Fehler passiert: Könnt ihr die 10 Fehler finden?

DAS KIDS ZONE TEAM

HANS IPPISCH, REDAKTIONSDIREKTOR
(V. i. S. d. P.) Was findet ihr obercool? Worauf fahrt ihr zurzeit am meisten ab? Darüber dachte Hans lange nach, als er die aktuellen Superstars 2003 gemeinsam mit Matthias festlegte.

ESTHER HÖLDERLE, LTD. REDAKTEURIN
Wow – was Hunde für Persönlichkeiten sind! Und welche menschlichen Züge sie haben können! Esther war ganz von den Socken. Ob sie nach ihrer Reportage demnächst „auf den Hund kommt?"

MATTHIAS GLASER, LTD. REDAKTEUR
Money, money, money ... wie kann man seine „Mäuse" am besten vermehren? Matthias hat nach ausgiebiger Recherche mehrere krasse Möglichkeiten für euch rausgefunden ...

CLAUDIA SCHNICKEL, REDAKTEURIN
Wie bitte? Was wird das denn? Komische Zeichen machte Claudia auf einmal. Dabei testete sie doch nur die Geheimsprache von Peter Lustigs Experimentierkasten!

ANKE BECKER, REDAKTEURIN
Eigentlich hatten wir immer gedacht, dass Anke als kleines Mädchen eine gute Puppenmutter war. Aber wie sie jetzt auf die Autorennbahnen abfuhr, das gab uns doch zu denken ...

SILKE MENNE, REDAKTEURIN
Es war schlimm mit Silke. Sie konnte kaum mehr ruhig sitzen nach ihrem Besuch in einer Tanzschule. Dauernd probierte und übte sie die Hip-Hop-Schritte, die sie dort gesehen hatte.

SANDRA WENDORF, LAYOUTERIN
„Wen sollen wir dieses Mal als Suchbild nehmen?", überlegte Sandy hin und her. Sie guckte und blätterte endlos in ihren Unterlagen. Schaut, für wen sie sich entschieden hat!

TANJA PÄSSLER, LAYOUTERIN
Tanja ist voll ausgelastet im Moment. Denn neben dem Layouten ihrer Seiten übt sie ein Überraschungsständchen für ihren Papa zum Geburtstag ein. Na, der wird Augen machen!

RUDI RÖSCHKE, LAYOUTER
Rudi nervt echt an. Jeden Tag fragt er, wann die neue Kids-Zone-CD fertig ist. Er will sie nämlich als Erster hören! Heimlich hofft er wahrscheinlich, dass ein Leser ihn ganz persönlich grüßt.

INFO So erreichst du uns:

Anschrift der Redaktion:
COMPUTEC MEDIA AG | Redaktion Kids Zone
Dr.-Mack-Straße 77 | 90762 Fürth
Fax: 0911-28 72 - 235
E-Mail: kidszone@computec.de

Anschrift des Abo-Service:
Computec Abo-Service
Kids Zone
Postfach 11 29
23612 Stockelsdorf

Zentrale Abo-Nummer:
Tel.: 0451/49 06 - 700
Fax: 0451/49 06 - 770
E-Mail: computec.abo@pvz.de
Internet: abo.kidszone.de

IMPRESSUM

Vorstand
Christian Geltenpoth (Vorsitzender), Niels Herrmann, Oliver Menne

Bildredaktion: Albert Kraus
Art Director: Andreas Schulz
Textchef: Michael Ploog, Margit Koch-Weiß

Lektorat/ Schlussredaktion:
Birgit Bauer, Claudia Brose, Esther Marsch, Cornelia Lutz

Manuskripte und Programme:
Mit der Einsendung von Manuskripten jeder Art gibt der Verfasser die Zustimmung zum Abdruck in den von der Verlagsgruppe herausgegebenen Publikationen. Eine Gewähr für die Richtigkeit der Veröffentlichung kann nicht übernommen werden.
Urheberrecht: Alle in Kids Zone veröffentlichten Beiträge sind urheberrechtlich geschützt. Jegliche Reproduktion oder Nutzung bedarf der vorherigen schriftlichen Genehmigung des Verlages.
Inhaltspapier: Das Inhaltspapier wird ohne Verwendung von Chlor zu 100 % aus Altpapier hergestellt und entspricht den Anforderungen des Umweltzeichens.
Beilagen: Einer Teilauflage dieser Ausgabe liegen Prospekte der Firma COMPUTEC Media AG bei. Wir bitten um freundliche Beachtung.

ANZEIGENKONTAKT

COMPUTEC MEDIA SERVICES GmbH | Dr.-Mack-Str. 77 | 90762 Fürth
Tel.: +49 - 911/28 72 - 341 | Fax: +49 - 911/28 72 - 241
E-Mail: jasmin.zemsch@computec.de

Anzeigenleitung
Thorsten Szameitat
E-Mail: thorsten.szameitat@computec.de
Es gelten die Mediadaten Nr. 16 vom 1.10.2002

Anzeigenberatung
Alexander Kreis (V. i. S. d. P.)
Fax.: +49 - 911/28 72 - 241
E-Mail: alexander.kreis@computec.de

Anzeigendisposition
Andreas Klopfer
E-Mail: andreas.klopfer@computec.de
Anca Stef
E-Mail: anca.stef@computec.de

Datenübertragung
ISDN PC: +49 - 911/28 72 - 261 | ISDN Mac: +49 - 911/28 72 - 260

COMPUTEC MEDIA AG ist nicht verantwortlich für die inhaltliche Richtigkeit der Anzeigen und übernimmt keinerlei Verantwortung für in Anzeigen dargestellte Produkte und Dienstleistungen.

VERLAG
Produktionsleitung
Ralf Kutzer
Vertriebsleitung
Klaus-Peter Ritter
Vertrieb: Burda Medien Vertrieb
Werbeabteilung
Martin Reimann (Leitung), Jeanette Haag
Abonnement
Kids Zone kostet im Abonnement halbjährlich € 26,90 für 13 Ausgaben (Ausland: € 41,20,-). Das Jahresabo kostet € 52,- für 26 Ausgaben (Ausland: € 80,60).
Abonnementsbestellung Österreich
Leserservice GmbH, St. Leonharder Str. 10, A-5081 Anif,
Tel.: 06246/882-882, Fax: -5277, E-Mail: bgenser@leserservice.at
Abonnementspreis für Halbjahresabo (13 Ausgaben): € 29,90
Abonnementspreis für Jahresabo (26 Ausgaben): € 58,00
Druck
heckel GmbH, Nürnberg, ein Unternehmen der schlott sebaldus Gruppe
ISSN/Pressepost
Kids Zone wurden folgende Vertriebskennzeichen zugeteilt:
VKZ: B 52071, ISSN: 1615-5491

In der COMPUTEC MEDIA AG erscheinen außerdem
GAMES Hardware PC ACTION MCV
PLAYZONE XZONE N-ZONE WIDESCREEN KVA

Mitglied der Informationsgemeinschaft zur Feststellung der Verbreitung von Werbeträgern e.V. (IVW), Bad Godesberg
Verbreitete Auflage 4. Quartal 2002 72.952

Redaktion
Japan-Korrespondent:
Warren Harrod
Rategeschichten:
Jens Klausnitzer
Comic: Mathias Neumann

CD-Beilage: Verantwortliche Redakteurin: Silke Menne

Lösung der Rätselgeschichte von Seite 56:
Roboter Gill ist der „Erfinder"! Son-Goten sitzt auf dem Fahrersitz, Robotер Gill auf dem Beifahrersitz. Son-Goten hinter Robotер Gill („... Son-Goten schlug hinter Son-Gohan ...") und Trunks hinter Son-Gohan. Wenn der Zeuge dann hinter dem Auto steht und von da aus den Platz des „Erfinders" mit „der vor dem reaktis vor mir" beschreibt, dann meint er damit den Beifahrersitz. Weil auf dem Robotер Gill sitzt, kann nur Robotер Gill der „Erfinder" sein!

Peter Lustig-Gewinnspiel

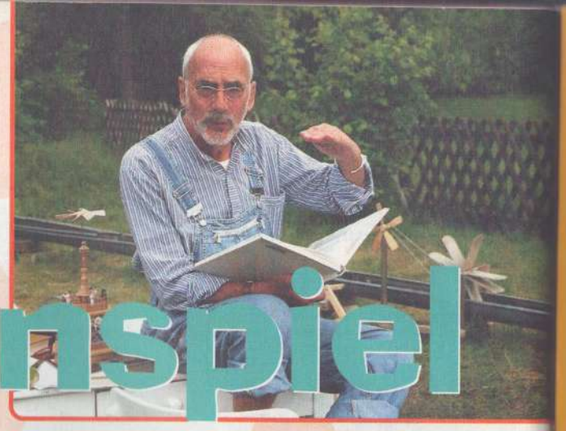

RÄTSELRATEN Experimentieren ist eure Leidenschaft? Bunt eingefärbte Nudeln findet ihr viel cooler als langweilige helle? Wie Experimente fachgerecht ausgeführt werden, erklärt euch Peter Lustig seit 25 Jahren jeden Sonntag in seiner TV-Sendung *Löwenzahn*. Beim Kosmos Verlag gibt es nun aber auch seit kurzem drei echt tolle Experimentierkästen, mit denen ihr richtig mitmischen könnt. Für werdende Wetterfrösche ist *Kachelmanns Wetterstation* wie geschaffen. Im Kasten *Löwenzahn – Die fünf Sinne* ist alles enthalten, was ihr braucht, um beispielsweise eine Tastbaustelle oder ein Daumenkino zu fertigen. Wen es mehr interessiert, wie man früher Wäsche gewaschen hat oder wie man Frischkäse selbst herstellt, sollte zu Peter Lustigs Experimentierkasten *Verblüffende Geheimnisse des Alltags* greifen. Beide *Löwenzahn*-Kästen sind bereits im Handel und kosten jeweils rund 30 Euro. Oder aber ihr macht bei unserem Gewinnspiel mit und schnappt euch ein Exemplar! Beantwortet unsere folgende Frage richtig:

Wie lange gibt es die Sendung *Löwenzahn* mit Peter Lustig schon?

Fragt eure Eltern um Erlaubnis, ob ihr mitmachen dürft, und schreibt dann eine Postkarte mit dem Lösungswort an folgende Anschrift:
Computec Media AG, Redaktion Kids Zone, Kennwort: Peter Lustig, Dr.-Mack-Straße 77, 90762 Fürth

Mit der Teilnahme an dem Gewinnspiel gebt ihr euer Einverständnis zur Veröffentlichung eures Namens im Gewinnfall. Teilnahmeschluss ist der 26. März 2003. Die Gewinner werden schriftlich benachrichtigt.

Ab sofort könnt ihr bei unseren Gewinnspielen das Lösungswort auch per SMS schicken. Um am Gewinnspiel teilzunehmen, sendet ihr einfach eine SMS mit dem Inhalt „KIZ" an die 82 444. (€ 0,49/SMS*; aus dem E-Plus-Netz € 0,40/SMS)

*Tarif nur gültig bei D1t-mobil; D2 Vodafone**, 02; Mobilcom; Debitel
**davon 12 Cent Vodafone-Leistung

ZU GEWINNEN GIBT ES: JE 3x

Kids-Zone-Geburtstag

Wir suchen die originellsten, schönsten, witzigsten Geburtstagsgrüße zu unserem dreijährigen Jubiläum! Sprecht, singt, rappt oder trällert eure Wünsche, nehmt diese auf ein Band auf und schickt sie an die unten genannte Adresse. Berücksichtigen können wir leider nur selbst komponierte Lieder oder eigens erfundene Geschichten und Gedichte. Die besten Glückwünsche veröffentlichen wir auf der CD in der Ausgabe 10 der Kids Zone! Fragt eure Eltern um Erlaubnis und dann – an die Mikros, fertig, los ... euer Tape schickt bitte an die folgende Adresse:
Computec Media AG,
Redaktion Kids Zone,
Kennwort: Kids Zone Superstar,
Dr. Mack-Str. 77, 90762 Fürth

Wer zuletzt lacht ...

Es hat eben alles zwei Seiten. Wir bedanken und bei Winfried Japske für den folgenden Ablacher:

Der kleine Max kommt mit seinem Zeugnis nach Hause. Er ruft seiner Mutter entgegen: „Mami, ich habe eine gute Nachricht für dich! Dieses Jahr brauchst du mir keine neuen Schulbücher zu kaufen!"

Auch über den Knaller von Sophia Theinich hat die ganze Redaktion samt Layout lange gekichert:

„Sag mal, Fritzchen, hat dir deine Mutter eigentlich schon mal die Leviten gelesen?" fragt die aufgebrachte Nachbarin den kleinen Fritz. „Nein, sie langweilt mich jeden Abend mit Grimms Märchen."

Vorschau

POKEMON-POWER-POSTER!
Alle 386 alten und neuen Pokémon auf einem Mega-Motiv, Teil 1!

TRAUMBERUF FUSSBALLER
Kickt euch warm: Gute Tipps verrieten uns die „Jungen Wilden" des VfB Stuttgart.

WISSEN IST IN!
Wir waren im Deutschen Museum den Naturwissenschaften auf der Spur.

DIE NEUE KIDS-ZONE-CD
Ein Fest für eure Ohren!

Mein Kids-Zone-Merkzettel:

» Die nächste Ausgabe erscheint am 26. März 2003 «

Und neu, der Jump 'n Run Hit

SONIC ADVANCE 2

für den GAME BOY ADVANCE™

GAMECUBE

GIB MIR SIEBEN

1 Sonic the Hedgehog 1 2 Sonic the Hedgehog 2 3 Sonic the Hedgehog 3
4 Sonic 3D Blast 5 Sonic & Knuckles 6 Dr. Robotnik's Mean Bean Machine
7 Sonic Spinball

Hol dir die Sonic Mega Collection mit den sieben besten SONIC-Klassikern aller Zeiten

Jetzt frisch aufgemöbelt für den Gamecube. Der gleiche Spielspaß wie damals, jetzt aber mit 16,7 Millionen Farben, 16bit-Sound und geheimen Bonus-Games und Special-Features!

Distributed by INFOGRAMES

SEGA

www.sega-europe.com

Original Game ©SEGA /©SONICTEAM/SEGA, 2002. Nintendo®, Game Boy Advance® are trademarks of Nintendo Co., Ltd. Sega, the Sega logo, and SONIC MEGA COLLECTION are either registered trademarks or trademarks of Sega Corporation. ©1991, 1992, 1993, 1994, 1995, 1996, 2002 SEGA CORPORATION. All Rights Reserved. Published by Sega. Distributed by Infogrames

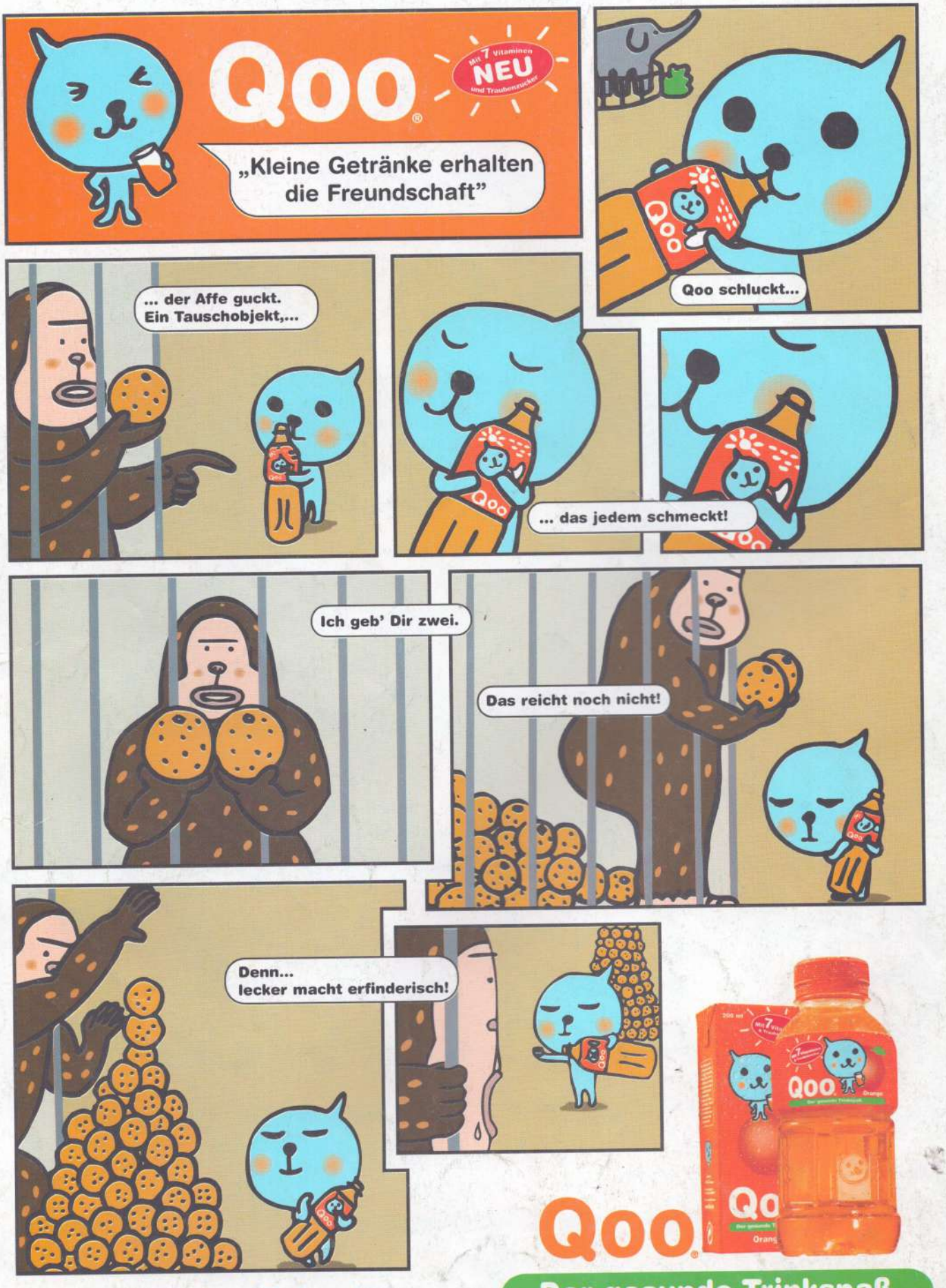

Qoo. 7 wertvolle Vitamine und Traubenzucker.
Einfach probieren und genießen.